

ÉTAT D'AVANCEMENT DES PÉRIMÈTRES DE PROTECTION DES CAPTAGES D'EAU POTABLE

Edition septembre 2008



introduction

La loi sur l'eau du 3 Janvier 1992 prescrit l'établissement, autour des points de prélèvement d'eau destinés à la consommation humaine existants ou à créer, de 3 périmètres de protection, (immédiate, rapprochée et éloignée) à l'intérieur desquels sont interdites ou réglementées les activités pouvant nuire à la qualité de l'eau (cf. procédure réglementaire en page 7).

La protection réglementaire des captages d'eau potable a été une des priorités des 7^è et 8^è programmes de l'Agence de l'Eau et continue de l'être dans le 9^è programme entamé début 2007.

Compte tenu des moyens d'assistance mis en œuvre par l'Agence, le nombre de captages protégés administrativement a augmenté de façon importante ces dernières années.

L'objectif ambitieux est de terminer les procédures administratives d'ici 2010. L'échéance des travaux étant liée à l'avancement des procédures, les délais de mise en conformité des ouvrages sont estimés à environ dix années.

Le présent rapport établi à partir des données de l'Agence de l'Eau, dresse un état d'avancement global de la mise en place des procédures de protection dans le bassin Artois-Picardie au 1^{er} juin 2008.

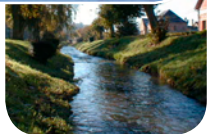

sommaire

Quelles nappes pour quelles régions ?	4
L'alimentation en eau potable dans le bassin Artois-Picardie	5
Les actions du 9 ^e programme	6
Protection réglementaire des captages	7
Déroulement de la procédure de protection des captages	9
Bilan des procédures	
- Avancement des procédures dans le bassin Artois-Picardie	10
- Avancement des procédures par département	11
Protection des captages d'eau potable par arrondissement	
- Cartes et tableaux par arrondissement	13 > 98



Quelles nappes pour quelles régions ?

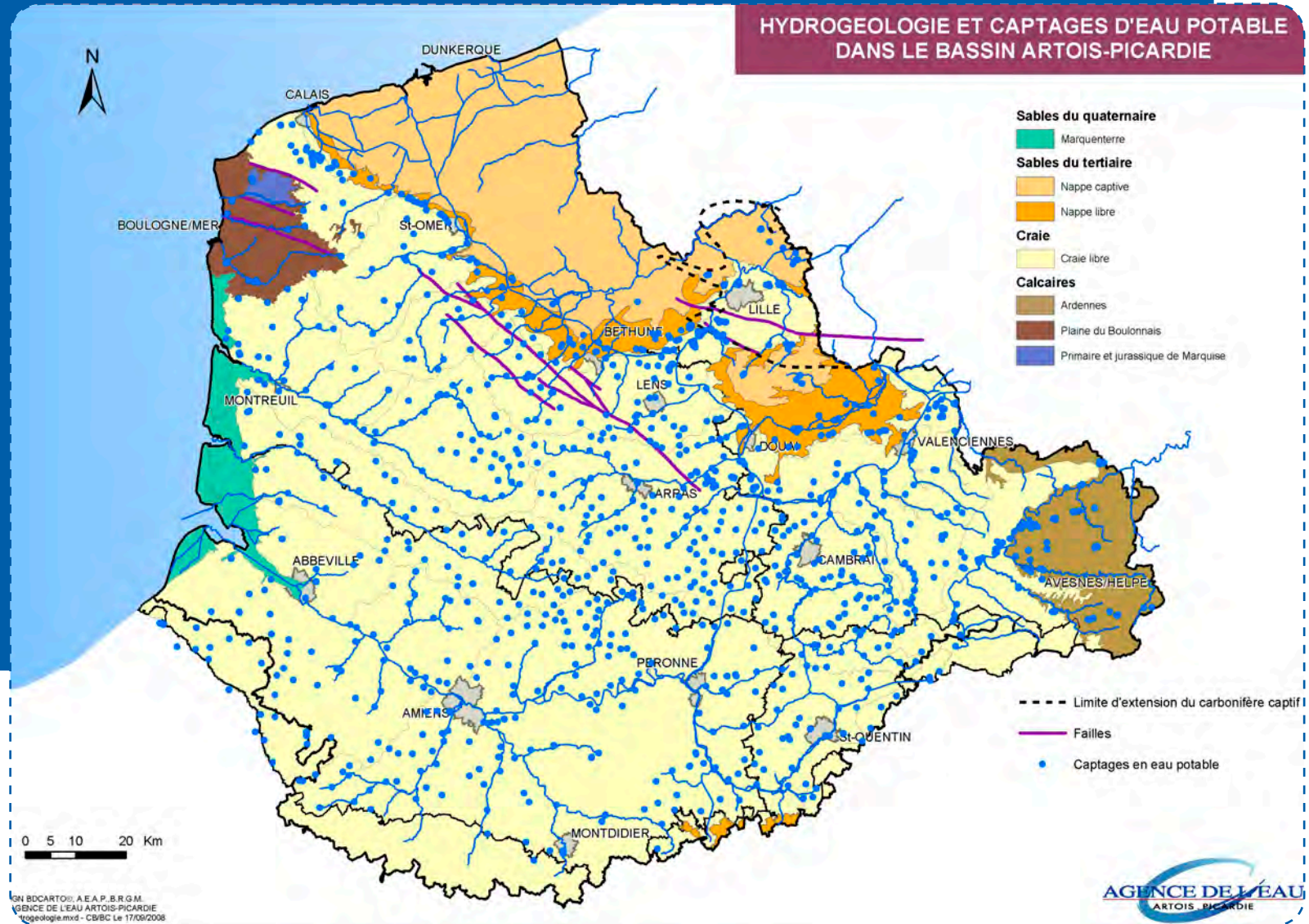

L'alimentation en eau potable

Production d'eau potable

La ressource en eau potable est à 96% constituée par de l'eau souterraine dans le bassin Artois-Picardie. Le volume total exploité pour l'eau potable représente 344 millions de m³ en 2006 dont seulement 22 millions d'eau superficielle.

La majorité de l'eau souterraine exploitée provient de la nappe de la craie, ressource en eau d'importance régionale. Les autres nappes exploitées sont situées dans le Boulonnais (nappes du Séquanien et du Bathonien), dans l'Avesnois (nappe des calcaires du Carbonifère) et en profondeur sous la métropole Nord (nappe captive des calcaires du Carbonifère).

Seules deux unités de production d'eau potable utilisent de l'eau de surface : l'usine de CARLY (62) alimentant Boulogne/mer et ses environs et l'usine d'Aire sur la Lys alimentant la communauté urbaine de Lille.

Il existe également un site de réalimentation de nappe, situé à Houlle-Mouille. En période de basses eaux, de l'eau de la rivière Houlle est prélevée et réinfiltrée dans la nappe après traitement par l'intermédiaire de bassins d'infiltration. L'eau destinée à la production d'eau potable est ensuite prélevée dans la nappe.

Répartition géographique

Le bassin Artois Picardie a une densité de 235 hab/km², supérieure de 2,5 fois la moyenne nationale. De plus, la répartition est inégale car au nord des collines de l'Artois, et notamment dans la métropole lilloise, cette densité peut atteindre 500 hab/km².

Dans la zone crayeuse, les collectivités disposent d'une ressource de proximité, ce qui provoque une multitude de captages de toutes capacités. Récemment, les difficultés liées à la dégradation de la qualité de l'eau ont parfois imposé le recours à des ressources plus lointaines et donc à des regroupements de production.

Le secteur des Flandres est quant à lui dépourvu de ressource en eau souterraine potable. Le regroupement des collectivités a permis de rechercher cette ressource manquante dans la nappe de la craie, imposant des adductions de près de 50 km. Les grandes collectivités du Nord ont également dû avoir recours à ces adductions pour trouver la ressource en terme de qualité et de quantité qui soit conforme aux besoins.

Les actions du 9^e programme

Dans le cadre de sa politique de protection et de mise en valeur des eaux souterraines, l'Agence de l'Eau Artois-Picardie apporte une aide technique et une participation financière aux collectivités compétentes pour la distribution d'eau potable ou à leurs délégués dûment mandatés dans les domaines suivants :

- les études (recherches hydrogéologiques, modèles de fonctionnement des nappes, investigations pour prévenir la pollution de la ressource),
- les procédures administratives pour l'établissement de dossiers de déclaration d'utilité publique,
- la mise en œuvre des périmètres de protection (acquisition de terrains, boisement, travaux de mise en conformité avec la DUP)
- le rebouchage des puits ou forages inutilisés

Pour le 9^e programme d'interventions de l'agence, de 2007 à 2012, les aides financières pour la protection de la ressource en eau sont les suivantes :

Protection et mise en valeur des eaux souterraines. Études et travaux de mise en conformité d'installation polluante ; procédure administrative.	Subvention de 70%
Acquisition foncière et boisement	Subvention de 50%

Les procédures non engagées au 1^{er} janvier 2010 ne seront plus subventionnées qu'à 35%.

Les aides pour les acquisitions foncières ont été élargies au bassin d'alimentation du captage ce qui permet d'aider des collectivités à acquérir des parcelles hors périmètre de protection pour les captages les plus stratégiques.

Protection réglementaire des captages

Périmètres de protection

Le code de la santé publique (articles L1321-2 et R1321-13) prescrit l'établissement, autour des points de prélèvement d'eau destinés à la consommation humaine existants ou à créer, de 3 périmètres de protection, (immédiate, rapprochée et éloignée) à l'intérieur desquels sont interdites ou réglementées les activités pouvant nuire à la qualité de l'eau

- **Un périmètre de protection immédiate**, où les terrains sont à acquérir en pleine propriété par le propriétaire du captage. Il a pour fonction d'empêcher la détérioration des ouvrages et d'éviter que des déversements ou des infiltrations d'éléments polluants ne se produisent à l'intérieur ou à proximité immédiate du captage. A l'intérieur du périmètre immédiat, toute activité autre que celle liée au service d'exploitation des eaux y est interdite.
- **Un périmètre de protection rapprochée**, à l'intérieur duquel peuvent être interdits ou réglementés toutes les activités, tous les dépôts ou installations de nature à nuire directement ou indirectement à la qualité des eaux. C'est la partie essentielle de la protection. Sa définition repose sur :
 - les caractéristiques du captage (mode de construction de l'ouvrage, profondeur, débit, ...),
 - les conditions hydrogéologiques et la vulnérabilité de l'aquifère,
 - les risques de pollution (points d'émission, nature des polluants, vitesse de transfert, moyens de prévention, délais d'alarme, ...).
- Le cas échéant, **un périmètre de protection éloignée**, à l'intérieur duquel peuvent être réglementés les activités, installations et dépôts ci-dessus visés.

Définis pour un temps maximal de prélèvement, les périmètres sont dimensionnés pour faire obstacle aux éléments polluants susceptibles d'altérer de façon significative la qualité de l'eau. Ainsi, l'étendue des périmètres est calculée de manière à assurer en cas de pollution accidentelle un temps de transfert suffisamment long (en général 50 jours), permettant de déclencher l'alerte et d'envisager une intervention en temps utile.

Schéma des zones de protection de captages

Les 3 zones de protection réglementaire ainsi que le bassin d'alimentation, souvent plus vaste que le périmètre éloigné

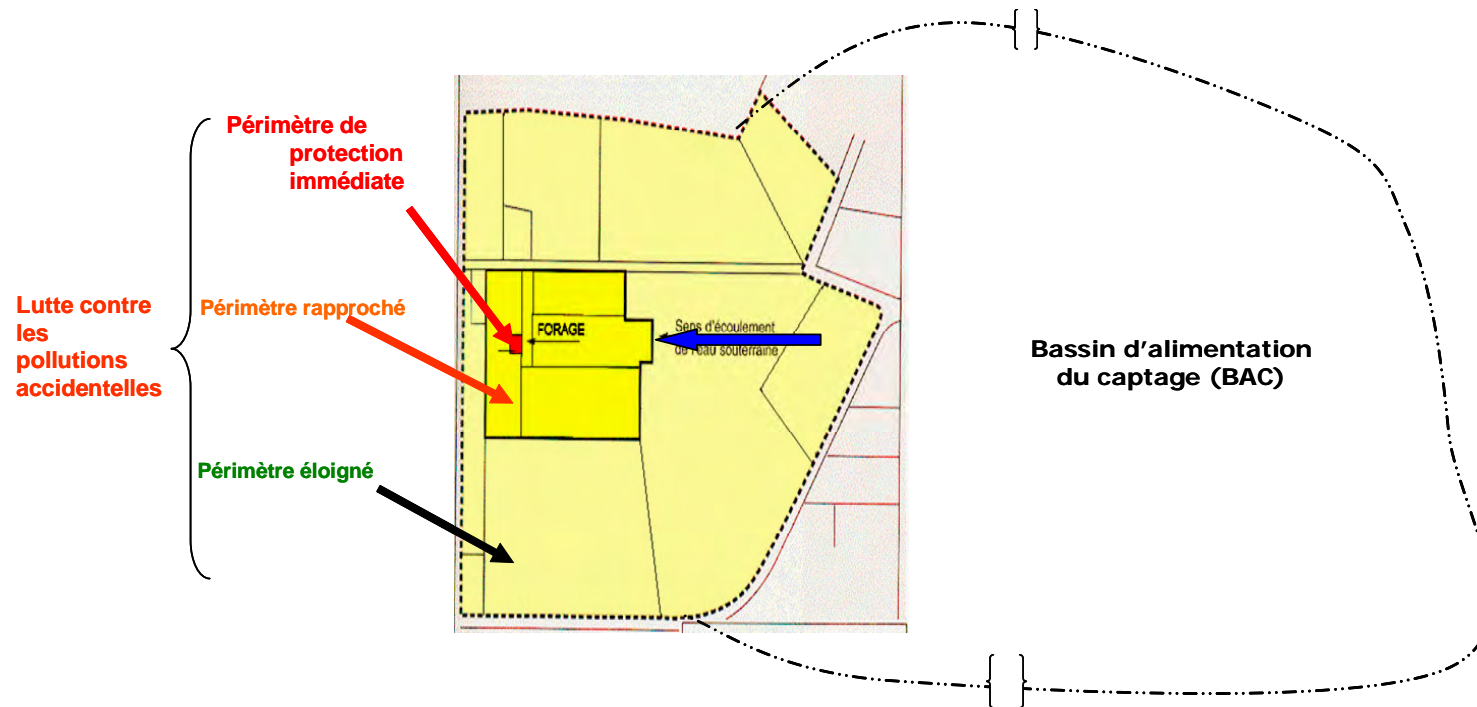

Déroulement de la procédure

Les différentes étapes de la procédure

Les périmètres de protection autour des captages d'eau destinée à l'alimentation humaine sont institués réglementairement par un acte de déclaration d'utilité publique (D.U.P.) qui intervient au terme d'une procédure administrative menée par l'organisme qui en a la responsabilité. Elle doit nécessairement comprendre les étapes suivantes :

- Délibération de la collectivité,
- Instruction technique :
 - Constitution d'un dossier technique,
 - Consultation et **rapport de l'hydrogéologue agréé** en matière d'hygiène publique,
- Instruction administrative :
 - Constitution des dossiers et **consultation administrative**,
 - Constitution du rapport de fin de consultation,
- Préparation du dossier de D.U.P., comportant plan et état parcellaire,
- Enquêtes conjointes d'utilité publique et parcellaire,
- **Avis du CODERST,**
- **Déclaration d'Utilité Publique,**
- **Publication aux hypothèques (ce n'est pas obligatoire mais conseillé),**
- **Phase opérationnelle : acquisition de terrain et travaux de mise en conformité avec la D.U.P.**

L'instruction de la procédure

Dans le bassin Artois-Picardie, depuis Janvier 2007 ce sont les services des Directions Départementales des Affaires Sanitaires et Sociales (DDASS) qui instruisent les procédures administratives pour tous les départements.

Dans l'Aisne, le Pas-de-Calais et la Somme, le Conseil Général peut intervenir en tant que Maître d'Ouvrage délégué pour se substituer aux collectivités pour l'instruction de la procédure. Dans ces départements, la partie technique de la procédure est souvent confiée par le Maître d'Ouvrage à un cabinet d'études privé. Dans le Nord, les principaux distributeurs d'Eau Potable ou la MISE assurent le rôle d'opérateur technique.

Pour accélérer l'avancement des procédures en aidant le travail des services de l'État, l'Agence a financé des marchés d'assistance administrative dans le Pas de Calais (à partir de 2002), dans la Somme (2003-2006) et dans l'Aisne (à partir de 2007).

Avancement des procédures

Situation en Artois-Picardie

Le Plan National Santé Environnement (PNSE) 2004-2008 a défini comme objectif prioritaire la protection de la totalité des captages à l'échéance 2010, avec un objectif intermédiaire de 80% des captages protégés fin 2008.

La protection réglementaire des captages d'eau potable a été une des priorités de l'agence depuis le 7^e programme et continue de l'être dans le 9^e programme entamé début 2007. Compte tenu des moyens d'assistance mis en œuvre par l'Agence, le nombre de captages protégés administrativement augmente de façon importante ces dernières années. L'objectif ambitieux est de terminer les procédures administratives d'ici 2010.

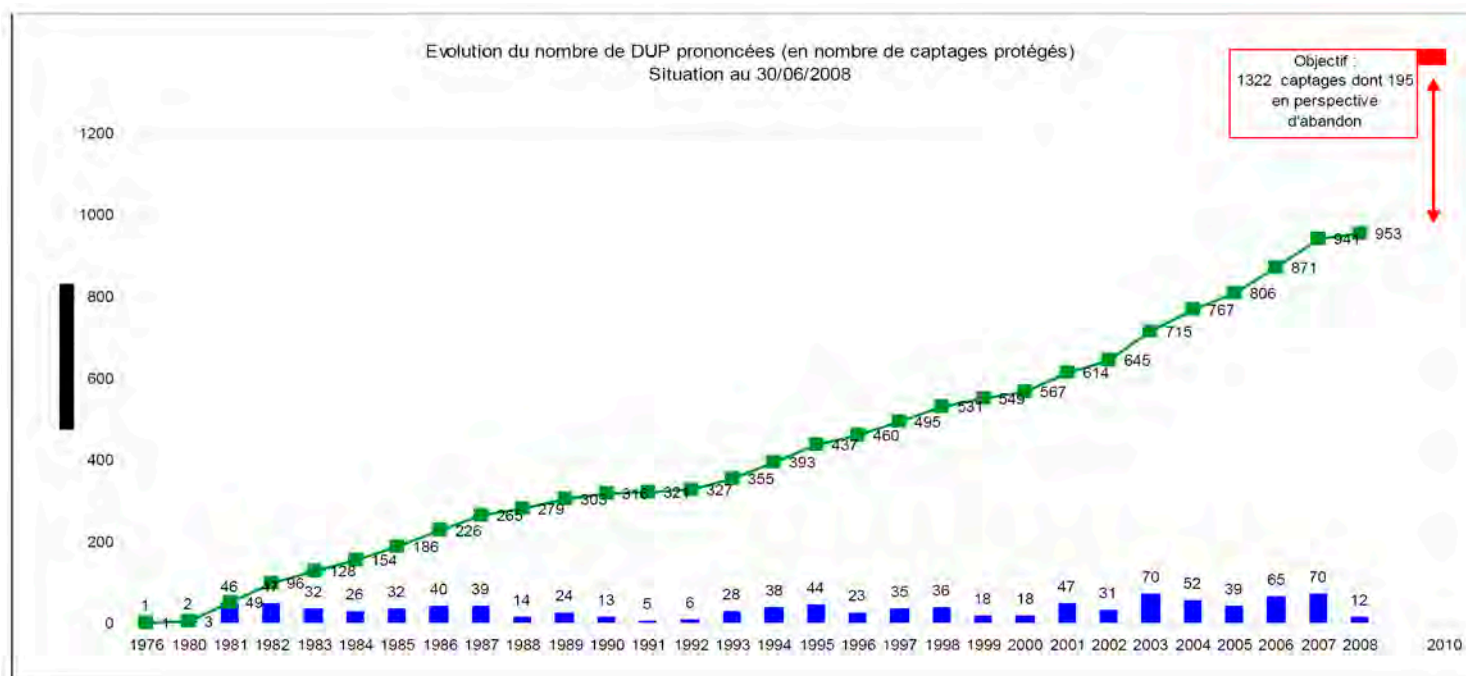

Le taux de protection est d'environ 72% à mi 2008 sans tenir compte des captages en perspective d'abandon qui ne devront pas tous faire l'objet d'une procédure. Le taux réel est proche de 84%.

Avancement des procédures par département

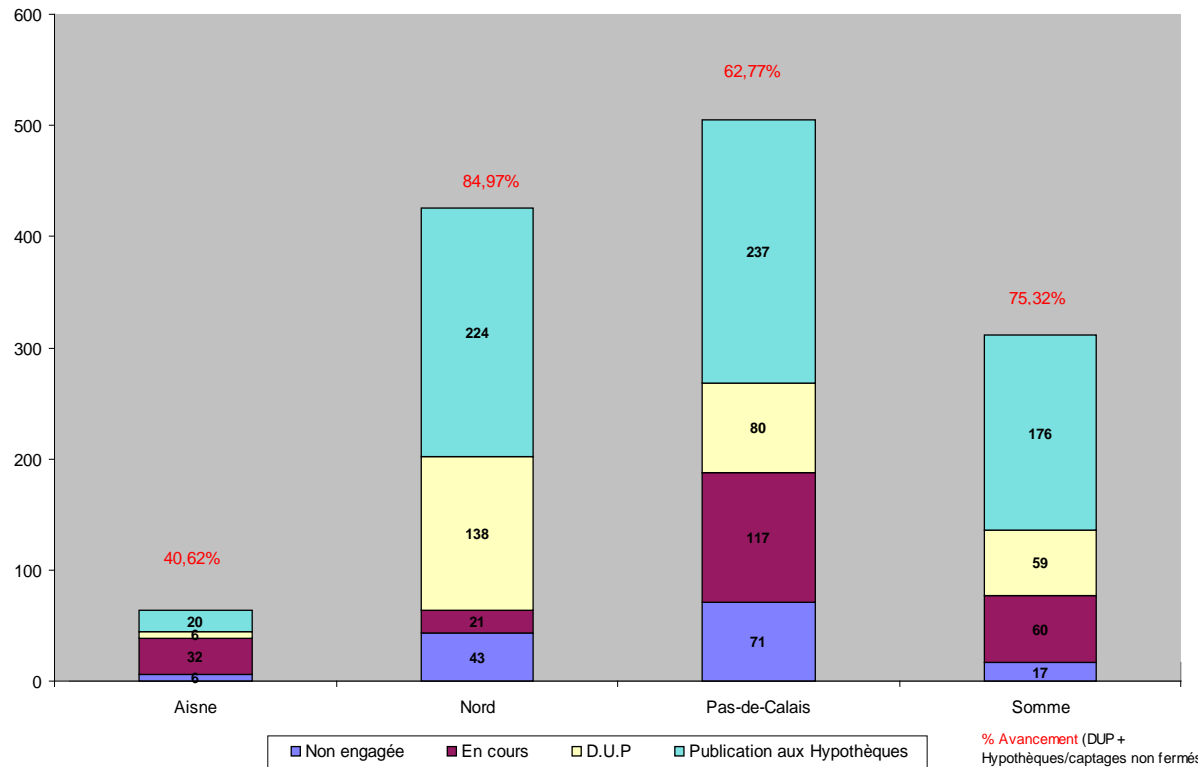

Le nombre de procédures en cours peut être surestimé du fait qu'il prend en compte les captages non protégés mais pas encore abandonnés.

La situation est variable selon les départements :

- dans le Nord, on trouve plusieurs grandes collectivités qui ont mené leurs procédures à terme en lien avec la MISE ;
- dans le Pas de Calais, et la Somme, la maîtrise d'ouvrage déléguée aux conseils généraux et les marchés d'assistance administrative ont permis de faire avancer les procédures à un bon rythme depuis quelques années ;
- dans l'Aisne, l'assistance a démarré plus tardivement ce qui explique le taux plus faible mais l'écart tend à se combler.

PROTECTION DES CAPTAGES D'EAU POTABLE PAR ARRONDISSEMENT

Les documents suivants font état du détail de l'avancement des procédures réglementaires de protection des captages d'eau potable en fonctionnement, abandonnés ou en projet par arrondissement au 1^{er} juin 2008.



LE BASSIN ARTOIS-PICARDIE

LA PROTECTION DES CAPTAGES D'EAU POTABLE DANS LE BASSIN ARTOIS-PICARDIE

Situation au 1er juin 2008

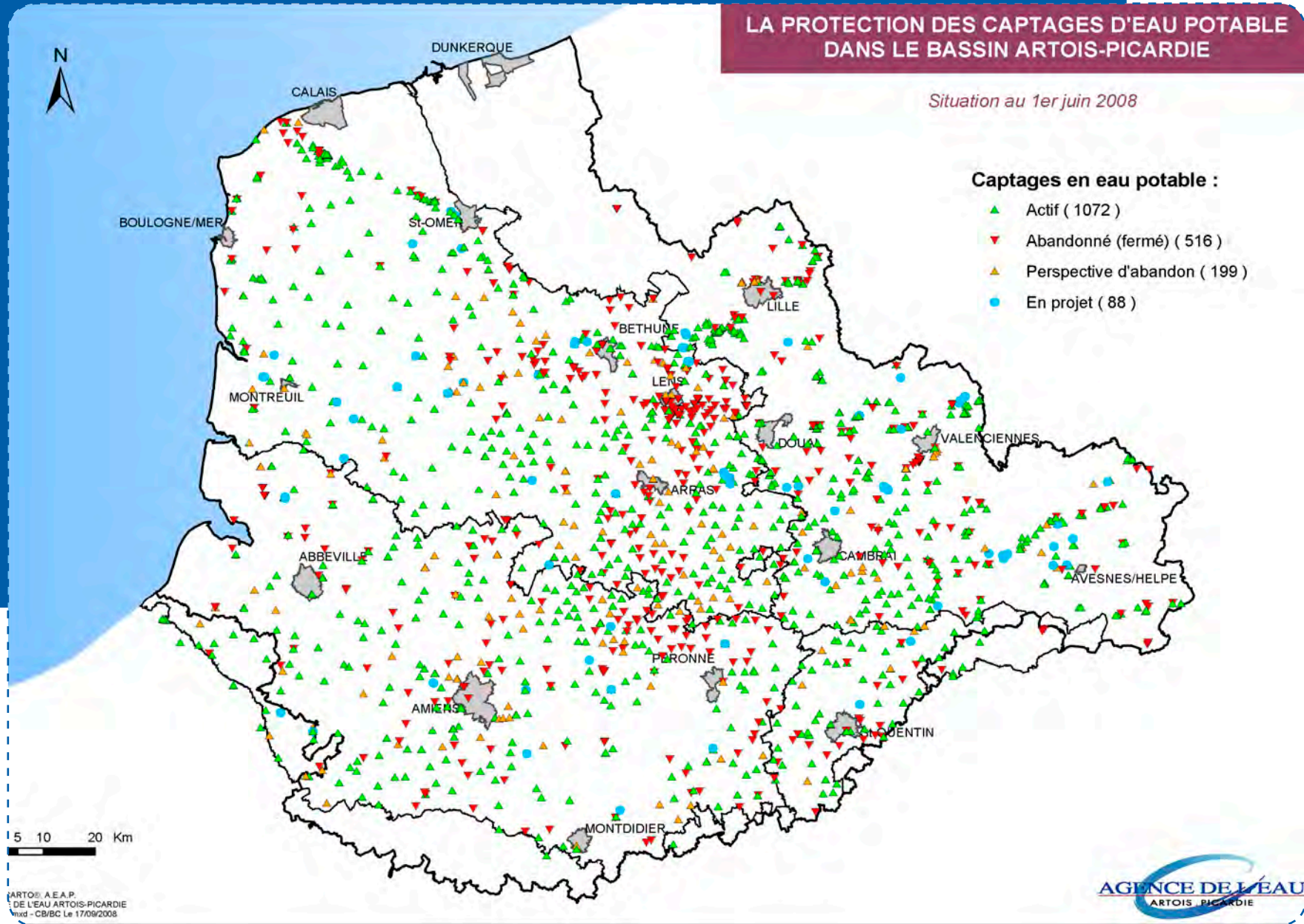

LA PROTECTION DES CAPTAGES D'EAU POTABLE DANS L' AISNE

Situation au 1er juin 2008

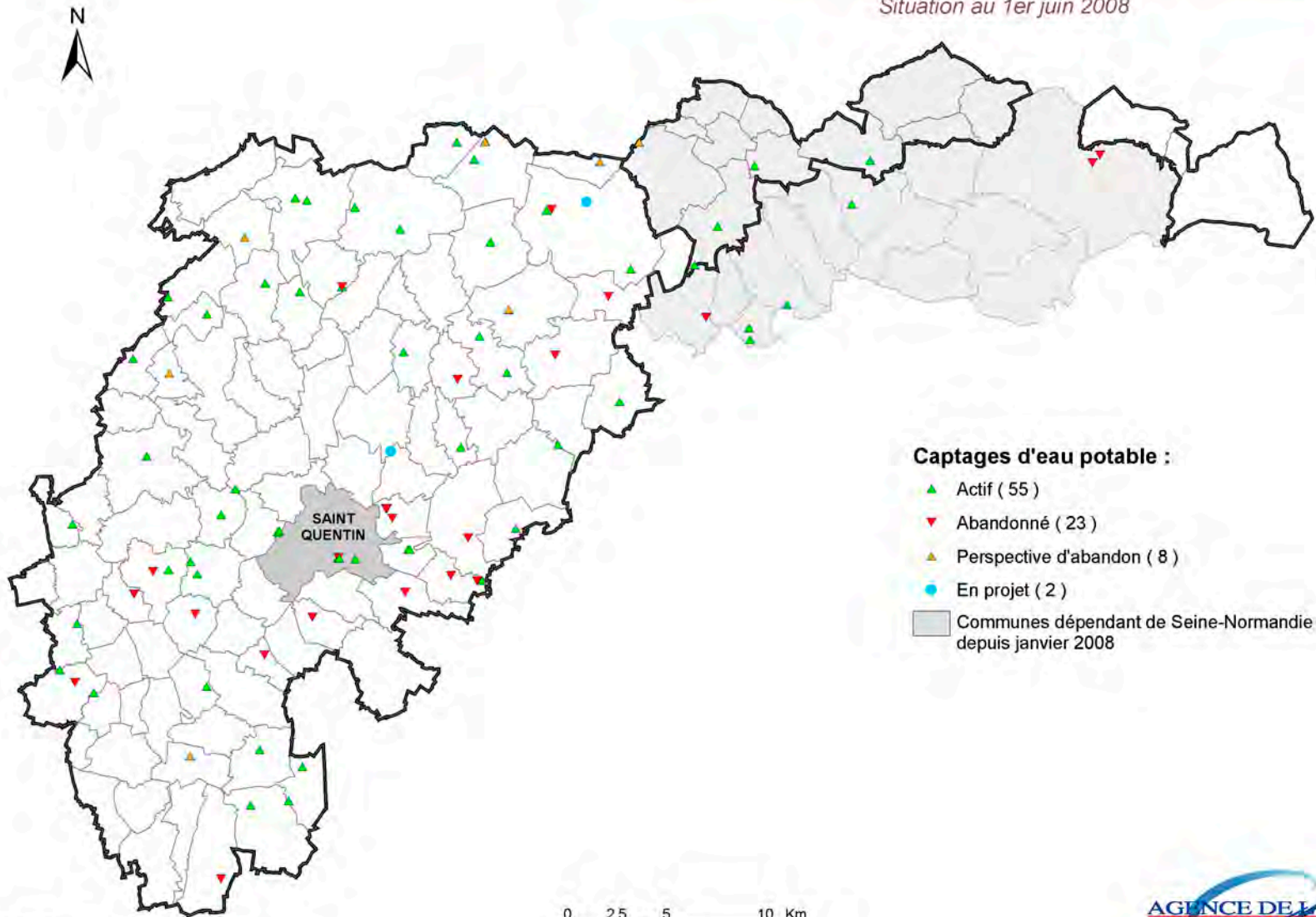

SAINT-QUENTIN

LA PROTECTION DES CAPTAGES D'EAU POTABLE

Arrondissement de SAINT-QUENTIN

Situation au 1er juin 2008

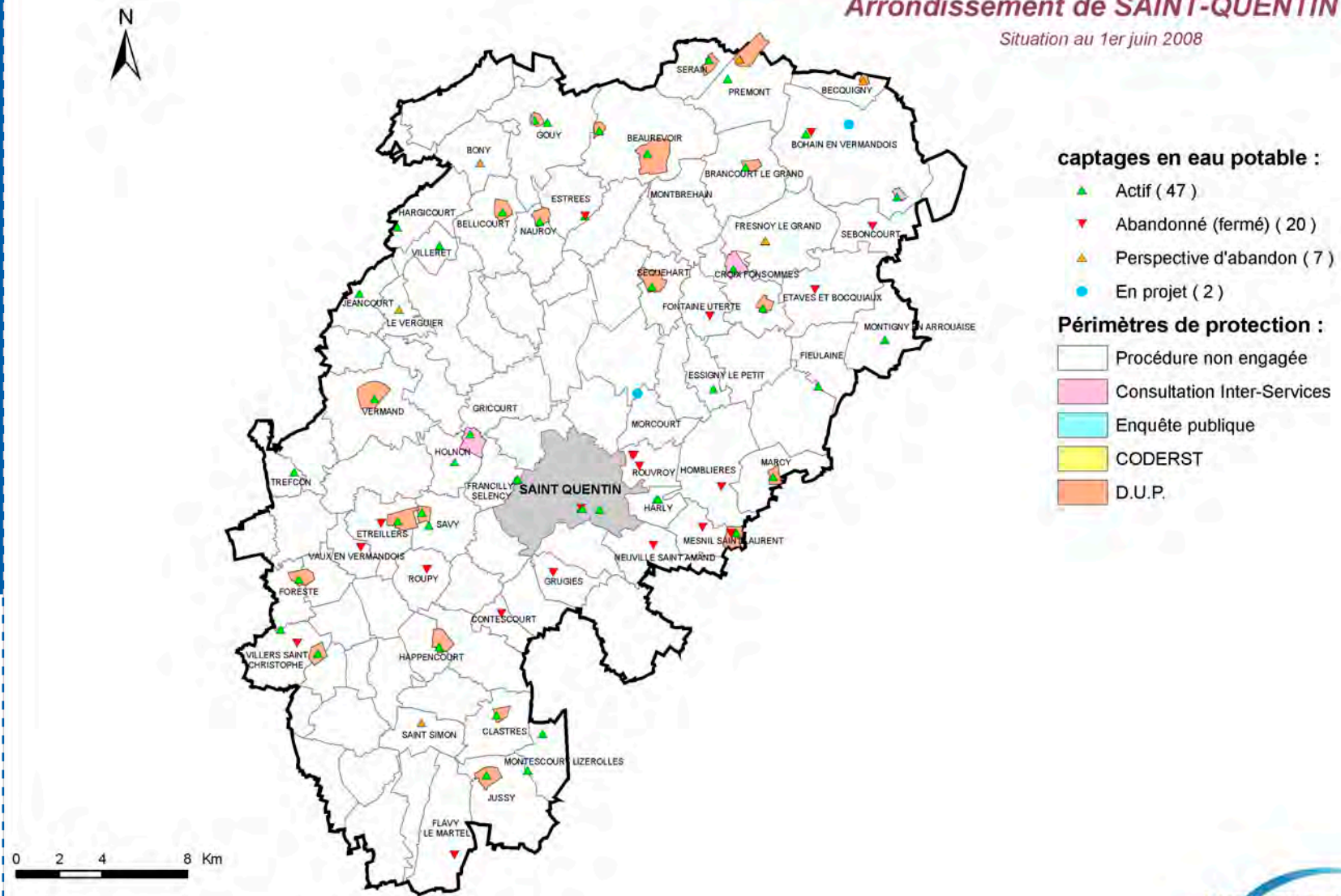

IGN BDCARTO®, A.E.A.P.
 AGENCE DE L'EAU ARTOIS-PICARDIE
 Arrond-siquentin.mxd - CB/BC Le 02/07/2008



SAINT-QUENTIN

Commune d'implantation	Indice B.R.G.M.	Maître d'ouvrage	Exploitant	Etat d'avancement	Débit (m3/j)	Débit (m3/an)	Volume 2006 (m3)
BEAUREVOIR	00491X0066	BEAUREVOIR	BEAUREVOIR	D.U.P.	1 000	120 000	193 176
BEAUREVOIR	00492X0098	SYNDICAT INTERDEPARTEMENTAL DES EAUX DU NORD DE LA FRANCE	SYNDICAT INTERDEPARTEMENTAL DES EAUX DU NORD DE LA FRANCE	D.U.P.	1 000	120 000	57 345
BECQUIGNY	00493X0051	BECQUIGNY	BECQUIGNY	D.U.P.	60	22 000	12 152
BELLICOURT	00491X0086	BELLICOURT	BELLICOURT	D.U.P.			75 270
BOHAIN EN VERMANDOIS	00493X	BECQUIGNY		Procédure non engagée			
BOHAIN EN VERMANDOIS	00493X0083	BOHAIN EN VERMANDOIS	BOHAIN EN VERMANDOIS	Rapport H.G.A.			227 846
BOHAIN EN VERMANDOIS	00493X0159	SEBONCOURT	S A U R	Consultation Inter-Services	1 900	700 000	82 142
BONY	00484X0042	SYNDICAT INTERDEPARTEMENTAL DES EAUX DU NORD DE LA FRANCE	SYNDICAT INTERDEPARTEMENTAL DES EAUX DU NORD DE LA FRANCE	Procédure non engagée			5 598
BRANCOURT LE GRAND	00492X0085	SYNDICAT INTERDEPARTEMENTAL DES EAUX DU NORD DE LA FRANCE	SYNDICAT INTERDEPARTEMENTAL DES EAUX DU NORD DE LA FRANCE	D.U.P.	150	54 750	42 066
CLASTRES	00648X0008	CLASTRES	CLASTRES	D.U.P.			34 714
CROIX FONSOUMES	00496X0002	SYNDICAT DES EAUX DU VAL DE CROIX	S A U R	D.U.P.	200		65 279
CROIX FONSOUMES	00496X0004	SYNDICAT DES EAUX DU VAL DE CROIX	S A U R	Consultation Inter-Services			4 829
ESSIGNY LE PETIT	00496X0016	ESSIGNY LE PETIT	ESSIGNY LE PETIT	Procédure non engagée			22 667
ESTREES	00491X0018	SYNDICAT INTERDEPARTEMENTAL DES EAUX DU NORD DE LA FRANCE	SYNDICAT INTERDEPARTEMENTAL DES EAUX DU NORD DE LA FRANCE	Consultation Inter-Services			15 026
ETREILLERS	00644X0077	ETREILLERS	S A U R	D.U.P.		75 000	
FIEULAINE	00497X0007	SYND EAUX FIEULAINE FONTAINE NOTRE DAME	SYND EAUX FIEULAINE FONTAINE NOTRE DAME	Procédure non engagée			46 547
FORESTE	00643X0007	SYND DES EAUX DE LA REGION DE FORESTE	S A U R	D.U.P.			77 825
FRANCILLY SELENCY	00651X0012	FRANCILLY SELENCY	FRANCILLY SELENCY	Procédure non engagée			28 532
FRANCILLY SELENCY	00651X0163	FRANCILLY SELENCY	FRANCILLY SELENCY	D.U.P.			
FRESNOY LE GRAND	00492X	FRESNOY LE GRAND	S A U R	Rapport H.G.A.			
FRESNOY LE GRAND	00492X0001						289 499
GOUY	00491X0084	GOUY	GOUY	D.U.P.			33 843
GRICOURT	00488X0044	HOLNON	S A U R	Consultation Inter-Services			65 628
HAPPENCOURT	00644X0062	SYNDICAT D ADDUCTION D EAU DE LA VALLEE DE LA SOMME	LYONNAISE DES EAUX	D.U.P.	700	255 500	178 001
HARGICOURT	00484X0010	HARGICOURT	HARGICOURT	Rapport H.G.A.			77 322

SAINT-QUENTIN

Commune d'implantation	Indice B.R.G.M.	Maitre d'ouvrage	Exploitant	Etat d'avancement	Débit (m3/j)	Débit (m3/an)	Volume 2006 (m3)
HARLY	00652X0053	DISTRICT DE SAINT QUENTIN	DISTRICT DE SAINT QUENTIN	Consultation Inter-Services			1 177 479
HARLY	00652X0054						447 865
HOLNON	00488X0013	HOLNON	S A U R	Consultation Inter-Services			5 032
JEANCOURT	00487X0006	JEANCOURT	S A U R	Rapport H.G.A.			10 559
JUSSY	00648X0007	JUSSY	JUSSY	D.U.P.	200	73 000	91 131
LE VERGUIER	00488X0010	LE VERGUIER	LE VERGUIER	Procédure non engagée			
MARCY	00652X0016	MARCY	MARCY	D.U.P.	35		14 766
MESNIL SAINT LAURENT	00652X0056	MESNIL SAINT LAURENT	MESNIL SAINT LAURENT	D.U.P.			37 293
MONTESCOURT LIZEROLLES	00655X0009	MONTESCOURT LIZEROLLES	MONTESCOURT LIZEROLLES	Consultation Inter-Services			47 931
MONTESCOURT LIZEROLLES	00655X0023	MONTESCOURT LIZEROLLES	MONTESCOURT LIZEROLLES	Consultation Inter-Services			88 864
MONTIGNY EN ARROUAISE	00497X0003	MONTIGNY EN ARROUAISE	S A U R	Consultation Inter-Services			14 101
MORCOURT	00495X0083	DISTRICT DE SAINT QUENTIN	DISTRICT DE SAINT QUENTIN	Procédure non engagée			
NAUROY	00491X0087	NAUROY	NAUROY	D.U.P.	190	69 000	55 927
PREMONT	00492X0016	PREMONT	PREMONT	D.U.P.	210	75 000	59 288
PREMONT	00492X0091	EAU ET FORCE	EAU ET FORCE	D.U.P.	3 000	600 000	131 794
PREMONT	00492X0092						
SAINT QUENTIN	00651X0013	DISTRICT DE SAINT QUENTIN	DISTRICT DE SAINT QUENTIN	Rapport H.G.A.			745 004
SAINT QUENTIN	00651X0064	SNCF DIV EQUIPEMENT	VEOLIA EAU - CIE GEN DES EAUX	Rapport H.G.A.			51 393
SAINT QUENTIN	00651X0171	DISTRICT DE SAINT QUENTIN	DISTRICT DE SAINT QUENTIN	Rapport H.G.A.			1 498 714
SAINT QUENTIN	00651X0172						1 549 533
SAINT SIMON	00648X0009	SAINT SIMON	CIE DES EAUX ET OZONE	Rapport H.G.A.	150	36 151	43 042
SAVY	00644X0009	SAVY	SAVY	Procédure non engagée			45 940
SAVY	00644X0072	SAVY	SAVY	D.U.P.	500		
SEQUEHART	00496X0017	SYND EAUX NORD DU CANAL DE SAINT QUENTIN	SYND EAUX NORD DU CANAL DE SAINT QUENTIN	D.U.P.		220 000	199 630
SERAIN	00492X0012	SERAIN	S A U R	D.U.P.	160		21 909
TREFCON	00643X0005	TREFCON	TREFCON	Procédure non engagée			3 959

SAINT-QUENTIN

Commune d'implantation	Indice B.R.G.M.	Maitre d'ouvrage	Exploitant	Etat d'avancement	Débit (m3/j)	Débit (m3/an)	Volume 2006 (m3)
VERMAND	00488X0017	SYND ADDUCTION EAU VALLEE DE L' OMIGNON	SYND ADDUCTION EAU VALLEE DE L' OMIGNON	D.U.P.			247 200
VILLERET	00484X0001	VILLERET	VILLERET	Procédure non engagée			14 725
VILLERS SAINT CHRISTOPHE	00643X0004	AUBIGNY AUX KAISNES	AUBIGNY AUX KAISNES	D.U.P.		25 000	14 894
VILLERS SAINT CHRISTOPHE	00643X0069	VILLERS SAINT CHRISTOPHE	S A U R	Procédure non engagée			

LA PROTECTION DES CAPTAGES D'EAU POTABLE

Arrondissement de VERVINS

(partie du bassin Artois-Picardie)

Situation au 1er juin 2008

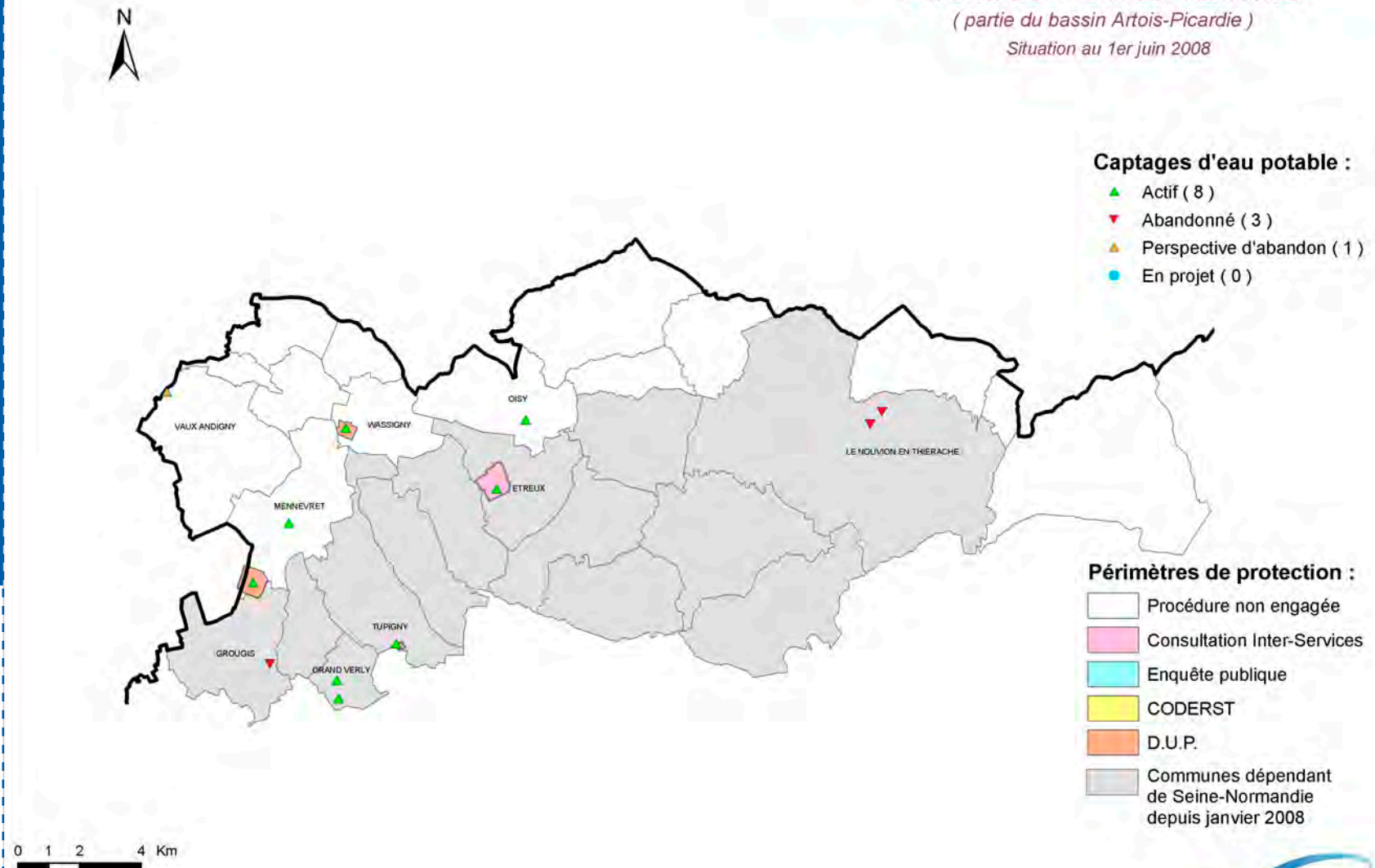

VERVINS

Commune d'implantation	Indice B.R.G.M.	Maitre d'ouvrage	Exploitant	Etat d'avancement	Débit (m3/j)	Débit (m3/an)	Volume 2006 (m3)
ETREUX	00501X0059	ETREUX	SYNDICAT INTERDEPARTEMENTAL DES EAUX DU NORD DE LA FRANCE	Consultation Inter-Services			32 588
GRAND VERLY	00498X0056	SI DES EAUX DE VADENCOURT	SI DES EAUX DE VADENCOURT	Rapport H.G.A.			52 529
GRAND VERLY	00498X0080	SI DES EAUX DE VADENCOURT	SI DES EAUX DE VADENCOURT	Consultation Inter-Services			
MENNEVRET	00494X0099	SI DES EAUX DE MENNEVRET ET PETIT VERLY	S A U R	Rapport H.G.A.	119		
MENNEVRET	00494X0160	SI DES EAUX DE MENNEVRET ET PETIT VERLY	S A U R	D.U.P.	220		39 046
OISY	00501X0047	OISY	OISY	Rapport H.G.A.			45 248
TUPIGNY	00501X0045	SI ADDUCTION EAU HANNAPPES IRON TUPIGNY	S A U R	Consultation Inter-Services			63 600
VAUX ANDIGNY	00493X0044	VAUX ANDIGNY	VAUX ANDIGNY	Procédure non engagée			54 897
WASSIGNY	00494X0084	SI EAUX WASSIGNY RIBEAUVILLE LA	SI EAUX WASSIGNY RIBEAUVILLE LA	D.U.P.	520	189 800	197 208

LE NORD

LA PROTECTION DES CAPTAGES D'EAU POTABLE DANS LE NORD

Situation au 1er juin 2008

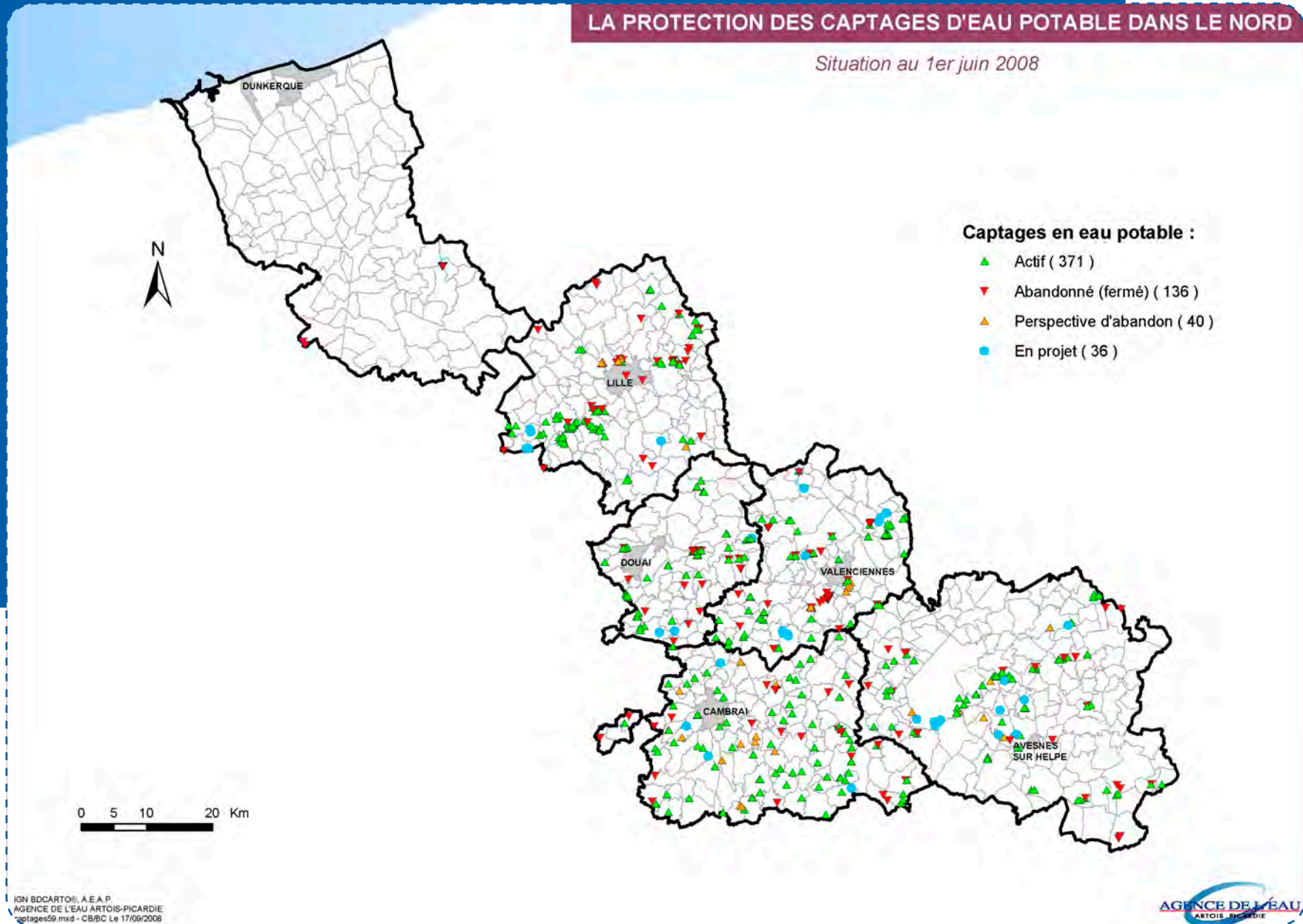

AVESNES-SUR-HELPE

LA PROTECTION DES CAPTAGES D'EAU POTABLE

Arrondissement d'AVESNES SUR HELPE

Situation au 1er juin 2008

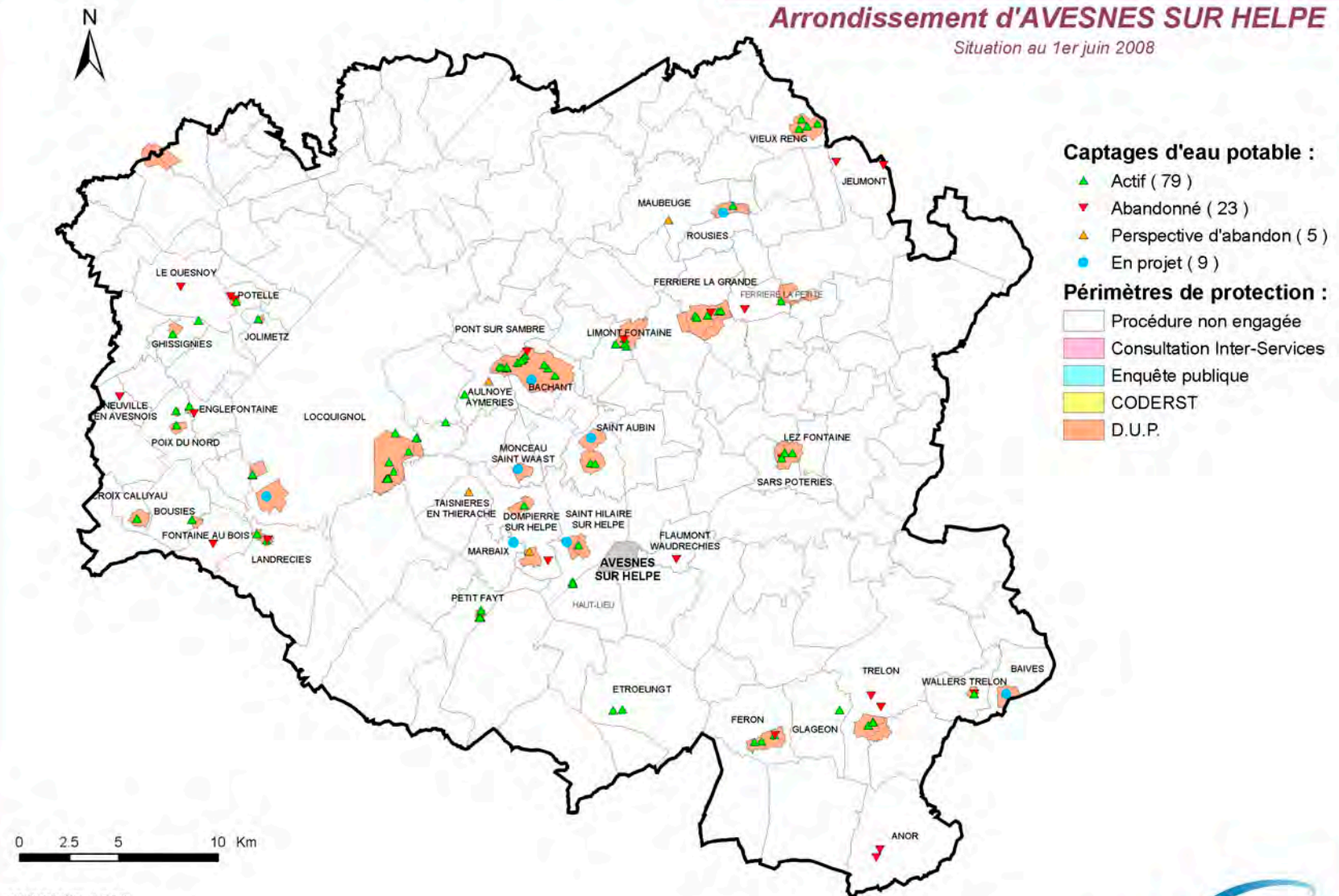

IGN BDCARTO® A.E.A.P.
AGENCE DE L'EAU ARTOIS-PICARDIE
arrond-avesnes.mxd - CB/BC Le 27/06/2008

AGENCE DE L'EAU
ARTOIS-PICARDIE

AVESNES-SUR-HELPE

Commune d'implantation	Indice B.R.G.M.	Maitre d'ouvrage	Exploitant	Etat d'avancement	Débit (m3/j)	Débit (m3/an)	Volume 2006 (m3)
AULNOYE AYMERIES	00383X0027	EAU ET FORCE	EAU ET FORCE	Procédure non engagée			62 472
AULNOYE AYMERIES	00383X0033						4 101
AULNOYE AYMERIES	00383X0046	SYNDICAT INTERDEPARTEMENTAL DES EAUX DU NORD DE LA FRANCE	SYNDICAT INTERDEPARTEMENTAL DES EAUX DU NORD DE LA FRANCE	D.U.P.	3 000	1 095 000	240 344
AULNOYE AYMERIES	00383X0047						7 842
AULNOYE AYMERIES	00383X0174	EAU ET FORCE	EAU ET FORCE	Procédure non engagée	6 000		878 010
BACHANT	00383X0021	EAU ET FORCE	EAU ET FORCE	D.U.P.	19 200	7 008 000	698 680
BACHANT	00383X0029						677 737
BACHANT	00383X0042						26 085
BACHANT	00383X0044						83 672
BACHANT	00383X0182	SYNDICAT INTERDEPARTEMENTAL DES EAUX DU NORD DE LA FRANCE	SYNDICAT INTERDEPARTEMENTAL DES EAUX DU NORD DE LA FRANCE	D.U.P.	3 000	1 095 000	149 482
BACHANT	00383X0236						148 992
BACHANT	00384X0168	EAU ET FORCE	EAU ET FORCE	D.U.P.	19 200	7 008 000	19 770
BACHANT	00384X0169						572 263
BACHANT	00384X0193						500 250
BACHANT	00384X0196						255 403
BACHANT	00384X0286	EAU ET FORCE		Procédure non engagée			0
BAIVES	00397X0131	SYNDICAT INTERDEPARTEMENTAL DES EAUX DU NORD DE LA FRANCE	SYNDICAT INTERDEPARTEMENTAL DES EAUX DU NORD DE LA FRANCE	D.U.P.	1 400	5 110 000	214 599
BAIVES	00397X0135	SYNDICAT INTERDEPARTEMENTAL DES EAUX DU NORD DE LA FRANCE	SYNDICAT INTERDEPARTEMENTAL DES EAUX DU NORD DE LA FRANCE	D.U.P.	1 600		132 788
BOUSIES	00381X0022	BOUSIES	BOUSIES	D.U.P.	400	146 000	106 600
CROIX CALUYAU	00374X0140	SYNDICAT INTERDEPARTEMENTAL DES EAUX DU NORD DE LA FRANCE	SYNDICAT INTERDEPARTEMENTAL DES EAUX DU NORD DE LA FRANCE	D.U.P.	200	73 000	31 903
DOMPIERRE SUR HELPE	00383X0077	SYNDICAT INTERDEPARTEMENTAL DES EAUX DU NORD DE LA FRANCE	SYNDICAT INTERDEPARTEMENTAL DES EAUX DU NORD DE LA FRANCE	D.U.P.	2 000	730 000	287 589
DOMPIERRE SUR HELPE	00387X0014	SYNDICAT INTERDEPARTEMENTAL DES EAUX DU NORD DE LA FRANCE	SYNDICAT INTERDEPARTEMENTAL DES EAUX DU NORD DE LA FRANCE	D.U.P.	2 200	803 000	308 681
ENGLFONTAINE	00381X0040	SYNDICAT INTERDEPARTEMENTAL DES EAUX DU NORD DE LA FRANCE	SYNDICAT INTERDEPARTEMENTAL DES EAUX DU NORD DE LA FRANCE	D.U.P.	204		80 422
ETROEUNGT	00388X0003			D.U.P.			
ETROEUNGT	00388X0251						

AVESNES-SUR-HELPE

Commune d'implantation	Indice B.R.G.M.	Maitre d'ouvrage	Exploitant	Etat d'avancement	Débit (m3/j)	Débit (m3/an)	Volume 2006 (m3)
FERON	00395X0002	EAU ET FORCE	EAU ET FORCE	D.U.P.	4 800		177 080
FERON	00395X0196						2 064
FERON	00511X0080	EAU ET FORCE	EAU ET FORCE	D.U.P.	1 800		
FERRIERE LA GRANDE	00305X0017	EAU ET FORCE	EAU ET FORCE	D.U.P.	8 500	2 700 000	1 195 243
FERRIERE LA GRANDE	00305X0047						
FERRIERE LA GRANDE	00305X0106	SYNDICAT INTERDEPARTEMENTAL DES EAUX DU NORD DE LA FRANCE	SYNDICAT INTERDEPARTEMENTAL DES EAUX DU NORD DE LA FRANCE	D.U.P.	1 600		464 232
FERRIERE LA GRANDE	00305X0140	EAU ET FORCE	EAU ET FORCE	D.U.P.	8 500	2 700 000	
FERRIERE LA GRANDE	00305X0290	SYNDICAT INTERDEPARTEMENTAL DES EAUX DU NORD DE LA FRANCE	SYNDICAT INTERDEPARTEMENTAL DES EAUX DU NORD DE LA FRANCE	D.U.P.	1 600		
FERRIERE LA PETITE	00305X0391	SYNDICAT INTERDEPARTEMENTAL DES EAUX DU NORD DE LA FRANCE	SYNDICAT INTERDEPARTEMENTAL DES EAUX DU NORD DE LA FRANCE	D.U.P.	1 570		93 461
GHISSIGNIES	00295X0075	SYNDICAT INTERDEPARTEMENTAL DES EAUX DU NORD DE LA FRANCE	SYNDICAT INTERDEPARTEMENTAL DES EAUX DU NORD DE LA FRANCE	D.U.P.	300		99 797
GHISSIGNIES	00295X0242	SYNDICAT INTERDEPARTEMENTAL DES EAUX DU NORD DE LA FRANCE	SYNDICAT INTERDEPARTEMENTAL DES EAUX DU NORD DE LA FRANCE	Procédure non engagée			0
GLAGEON	00396X0147	SYNDICAT INTERDEPARTEMENTAL DES EAUX DU NORD DE LA FRANCE	SYNDICAT INTERDEPARTEMENTAL DES EAUX DU NORD DE LA FRANCE	Procédure non engagée	1 054		0
HAUT LIEU	00388X0265	SYNDICAT INTERDEPARTEMENTAL DES EAUX DU NORD DE LA FRANCE	SYNDICAT INTERDEPARTEMENTAL DES EAUX DU NORD DE LA FRANCE	D.U.P.	900	328 500	203
JOLIMETZ	00295X0234	SYNDICAT INTERDEPARTEMENTAL DES EAUX DU NORD DE LA FRANCE	SYNDICAT INTERDEPARTEMENTAL DES EAUX DU NORD DE LA FRANCE	D.U.P.	700	255 000	63 471
LANDRECIES	00381X0020	SYNDICAT INTERDEPARTEMENTAL DES EAUX DU NORD DE LA FRANCE	SYNDICAT INTERDEPARTEMENTAL DES EAUX DU NORD DE LA FRANCE	D.U.P.	1 500		163 843
LANDRECIES	00381X0053						20 367
LEZ FONTAINE	00392X0001	SYNDICAT INTERDEPARTEMENTAL DES EAUX DU NORD DE LA FRANCE	SYNDICAT INTERDEPARTEMENTAL DES EAUX DU NORD DE LA FRANCE	D.U.P.	2 000	730 000	
LEZ FONTAINE	00392X0155	SYNDICAT INTERDEPARTEMENTAL DES EAUX DU NORD DE LA FRANCE	SYNDICAT INTERDEPARTEMENTAL DES EAUX DU NORD DE LA FRANCE	Procédure non engagée			
LIMONT FONTAINE	00298X0010	EAU ET FORCE	EAU ET FORCE	D.U.P.	7 200	2 600 000	
LIMONT FONTAINE	00298X0012						759 487
LIMONT FONTAINE	00298X0013						
LIMONT FONTAINE	00298X0014						
LOCQUIGNOL	00381X0027	PREUX AU BOIS	PREUX AU BOIS	D.U.P.	110	38 000	0
LOCQUIGNOL	00381X0028						
LOCQUIGNOL	00381X0090	SYNDICAT INTERDEPARTEMENTAL DES EAUX DU NORD DE LA FRANCE		D.U.P.			93 943
LOCQUIGNOL	00382X0044	SYNDICAT INTERDEPARTEMENTAL DES EAUX DU NORD DE LA FRANCE	SYNDICAT INTERDEPARTEMENTAL DES EAUX DU NORD DE LA FRANCE	D.U.P.	4 120		

AVESNES-SUR-HELPE

Commune d'implantation	Indice B.R.G.M.	Maître d'ouvrage	Exploitant	Etat d'avancement	Débit (m3/j)	Débit (m3/an)	Volume 2006 (m3)
LOCQUIGNOL	00382X0045	SYNDICAT INTERDEPARTEMENTAL DES EAUX DU NORD DE LA FRANCE	SYNDICAT INTERDEPARTEMENTAL DES EAUX DU NORD DE LA FRANCE	D.U.P.	11 520	4 204 800	175 835
LOCQUIGNOL	00382X0048						226 851
LOCQUIGNOL	00382X0056						
LOCQUIGNOL	00382X0057						
LOCQUIGNOL	00382X0058						
LOCQUIGNOL	00382X0059						
LOCQUIGNOL	00382X0060						
LOCQUIGNOL	00382X0062	SYNDICAT INTERDEPARTEMENTAL DES EAUX DU NORD DE LA FRANCE	SYNDICAT INTERDEPARTEMENTAL DES EAUX DU NORD DE LA FRANCE	D.U.P.	2 500	912 500	
LOCQUIGNOL	00382X0063						
LOCQUIGNOL	00382X0066						
LOCQUIGNOL	00382X0067						
LOCQUIGNOL	00382X0068						
LOCQUIGNOL	00383X0237	SYNDICAT INTERDEPARTEMENTAL DES EAUX DU NORD DE LA FRANCE	SYNDICAT INTERDEPARTEMENTAL DES EAUX DU NORD DE LA FRANCE	D.U.P.	11 520	4 204 800	353 747
LOCQUIGNOL	00383X0252						
LOCQUIGNOL	00383X0253						
MARBAIX	00383X0243	SYNDICAT INTERDEPARTEMENTAL DES EAUX DU NORD DE LA FRANCE	SYNDICAT INTERDEPARTEMENTAL DES EAUX DU NORD DE LA FRANCE	Consultation Inter-Services			289 227
MAUBEUGE	00305X0045	EAU ET FORCE	EAU ET FORCE	Procédure non engagée			0
MONCEAU SAINT WAAST	00383X0239	EAU ET FORCE	EAU ET FORCE	D.U.P.	800		0
PETIT FAYT	00387X0195	SYNDICAT INTERDEPARTEMENTAL DES EAUX DU NORD DE LA FRANCE	SYNDICAT INTERDEPARTEMENTAL DES EAUX DU NORD DE LA FRANCE	D.U.P.	3 250		
PETIT FAYT	00387X0196						156 636
PETIT FAYT	00387X0197						136 176
PETIT FAYT	00387X0213						147 774
POIX DU NORD	00381X0037	POIX DU NORD	POIX DU NORD	D.U.P.	600	219 000	15 973
POIX DU NORD	00381X0044						99 395
PONT SUR SAMBRE	00383X0043	SYNDICAT INTERDEPARTEMENTAL DES EAUX DU NORD DE LA FRANCE	SYNDICAT INTERDEPARTEMENTAL DES EAUX DU NORD DE LA FRANCE	D.U.P.	3 000	1 095 000	344 963
POTELLE	00295X0112	SYNDICAT INTERDEPARTEMENTAL DES EAUX DU NORD DE LA FRANCE	SYNDICAT INTERDEPARTEMENTAL DES EAUX DU NORD DE LA FRANCE	D.U.P.	730	266 450	114 636

AVESNES-SUR-HELPE

Commune d'implantation	Indice B.R.G.M.	Maître d'ouvrage	Exploitant	Etat d'avancement	Débit (m3/j)	Débit (m3/an)	Volume 2006 (m3)
ROUSIES	00305X0292	EAU ET FORCE	EAU ET FORCE	D.U.P.	4 000		1 233 935
ROUSIES	00305X0392	EAU ET FORCE	EAU ET FORCE	D.U.P.	5 000		
ROUSIES	00305X0393						1 509 830
SAINT AUBIN	00384X0029	SYNDICAT INTERDEPARTEMENTAL DES EAUX DU NORD DE LA FRANCE	SYNDICAT INTERDEPARTEMENTAL DES EAUX DU NORD DE LA FRANCE	D.U.P.	2 200	803 000	230 762
SAINT AUBIN	00384X0201						295 041
SAINT AUBIN	00384X0283	EAU ET FORCE	EAU ET FORCE	D.U.P.	1 000		
SAINT HILAIRE SUR HELPE	00384X0216	SYNDICAT INTERDEPARTEMENTAL DES EAUX DU NORD DE LA FRANCE	SYNDICAT INTERDEPARTEMENTAL DES EAUX DU NORD DE LA FRANCE	D.U.P.	1 400		121 330
SAINT HILAIRE SUR HELPE	00384X0282	SYNDICAT INTERDEPARTEMENTAL DES EAUX DU NORD DE LA FRANCE	SYNDICAT INTERDEPARTEMENTAL DES EAUX DU NORD DE LA FRANCE	D.U.P.	2 000		62 421
SAINT HILAIRE SUR HELPE	00388X0264	SYNDICAT INTERDEPARTEMENTAL DES EAUX DU NORD DE LA FRANCE	SYNDICAT INTERDEPARTEMENTAL DES EAUX DU NORD DE LA FRANCE	D.U.P.	900	328 500	189 689
SARS POTERIES	00391X0058	SYNDICAT INTERDEPARTEMENTAL DES EAUX DU NORD DE LA FRANCE	SYNDICAT INTERDEPARTEMENTAL DES EAUX DU NORD DE LA FRANCE	D.U.P.	2 000	730 000	660 636
SARS POTERIES	00391X0206	SYNDICAT INTERDEPARTEMENTAL DES EAUX DU NORD DE LA FRANCE	SYNDICAT INTERDEPARTEMENTAL DES EAUX DU NORD DE LA FRANCE	Procédure non engagée			
TAISNIERES EN THIERACHE	00383X0049	SYNDICAT INTERDEPARTEMENTAL DES EAUX DU NORD DE LA FRANCE	SYNDICAT INTERDEPARTEMENTAL DES EAUX DU NORD DE LA FRANCE	D.U.P.	1 050		32 060
TRELON	00396X0258	SYNDICAT INTERDEPARTEMENTAL DES EAUX DU NORD DE LA FRANCE	SYNDICAT INTERDEPARTEMENTAL DES EAUX DU NORD DE LA FRANCE	D.U.P.			31 627
TRELON	00396X0259						0
TRELON	00396X0264	SYNDICAT INTERDEPARTEMENTAL DES EAUX DU NORD DE LA FRANCE	SYNDICAT INTERDEPARTEMENTAL DES EAUX DU NORD DE LA FRANCE	D.U.P.	2 000	73 000	279 213
VIEUX RENG	00302X0002	EAU ET FORCE	EAU ET FORCE	D.U.P.	3 800	1 300 000	151 718
VIEUX RENG	00302X0005	SYNDICAT INTERDEPARTEMENTAL DES EAUX DU NORD DE LA FRANCE	SYNDICAT INTERDEPARTEMENTAL DES EAUX DU NORD DE LA FRANCE	D.U.P.	750		209 514
VIEUX RENG	00302X0007	EAU ET FORCE	EAU ET FORCE	D.U.P.	3 800	1 300 000	232 773
VIEUX RENG	00302X0026						421 186

CAMBRAI

LA PROTECTION DES CAPTAGES D'EAU POTABLE

Arrondissement de CAMBRAI

Situation au 1er juin 2008

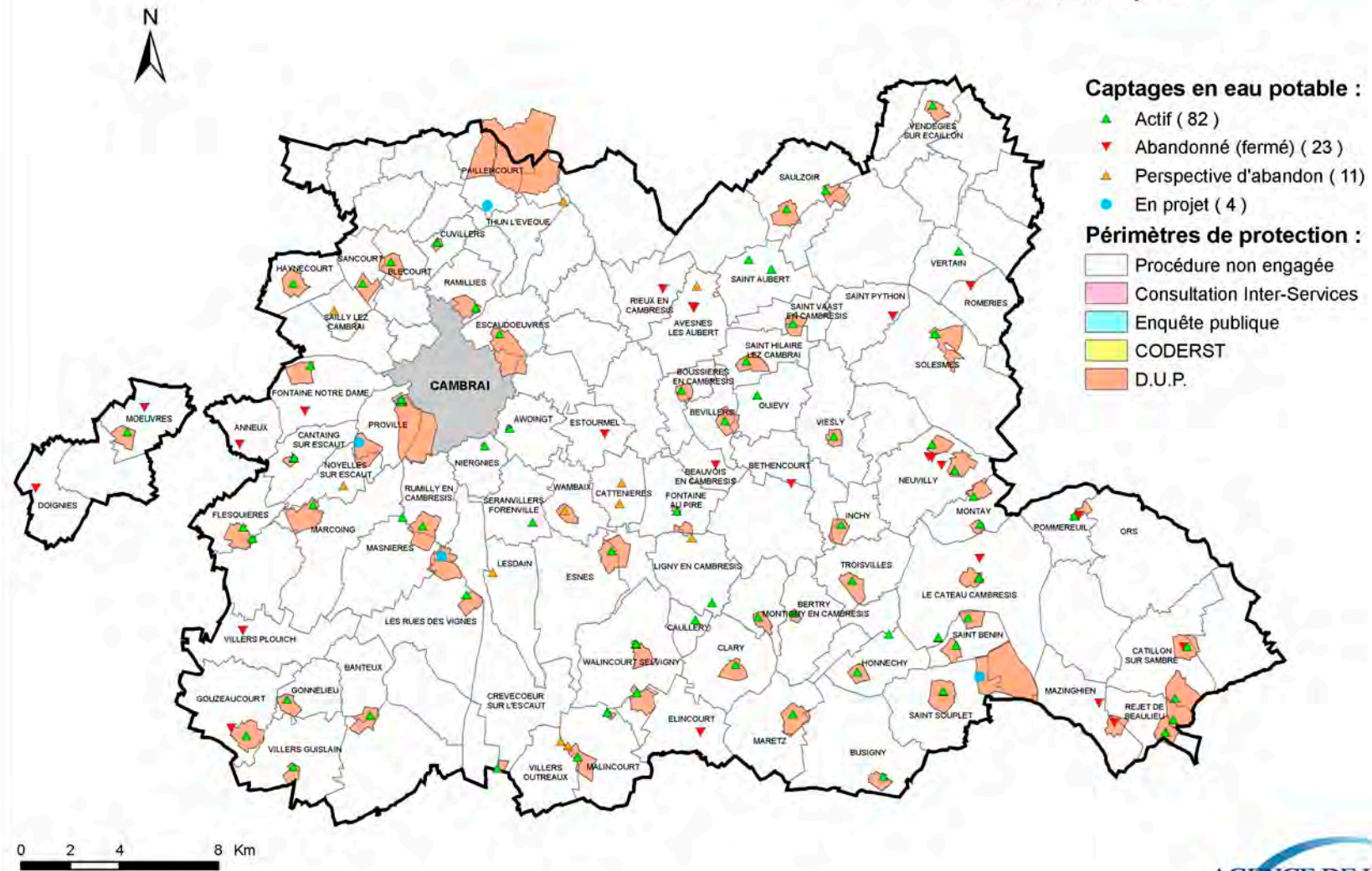

IGN BDCARTO®, A.E.A.P.
 AGENCE DE L'EAU ARTOIS-PICARDIE
 arond-cambrai.mxd - CB/BC Le 17/09/2008

AGENCE DE L'EAU
 ARTOIS-PICARDIE

CAMBRAI

Commune d'implantation	Indice B.R.G.M.	Maître d'ouvrage	Exploitant	Etat d'avancement	Débit (m3/j)	Débit (m3/an)	Volume 2006 (m3)
AVESNES LES AUBERT	00372X0029	SYNDICAT INTERDEPARTEMENTAL DES EAUX DU NORD DE LA FRANCE	SYNDICAT INTERDEPARTEMENTAL DES EAUX DU NORD DE LA FRANCE	Procédure non engagée			9 624
AWOINGT	00371X0003	SYNDICAT INTERDEPARTEMENTAL DES EAUX DU NORD DE LA FRANCE	SYNDICAT INTERDEPARTEMENTAL DES EAUX DU NORD DE LA FRANCE	D.U.P.	1 680		62 309
BANTEUX	00368X0002	SYNDICAT INTERDEPARTEMENTAL DES EAUX DU NORD DE LA FRANCE	SYNDICAT INTERDEPARTEMENTAL DES EAUX DU NORD DE LA FRANCE	D.U.P.			130 928
BERTRY	00377X0160	BERTRY	BERTRY	D.U.P.	300	10 950	170 395
BEVILLERS	00372X0009	SYNDICAT INTERDEPARTEMENTAL DES EAUX DU NORD DE LA FRANCE	SYNDICAT INTERDEPARTEMENTAL DES EAUX DU NORD DE LA FRANCE	D.U.P.	90	23 850	21 585
BLECOURT	00364X0044	BLECOURT	BLECOURT	D.U.P.	130	47 450	64 761
BOUSSIERES EN CAMBRESIS	00372X0010	BOUSSIERES EN CAMBRESIS	BOUSSIERES EN CAMBRESIS	D.U.P.	90	32 850	20 631
BRIE	*00485X000			Procédure non engagée			
BUSIGNY	00493X0242	BUSIGNY	EAU ET FORCE	D.U.P.	530	193 450	88 617
CAMBRAI	00364X0038		SOCIETE DES EAUX DE LA VILLE DE CAMBRAI	D.U.P.	15 000	5 475 000	805 968
CAMBRAI	00364X0281						618 520
CANTAING SUR ESCAUT	00364X0021	CGTH SADE	CGTH SADE	D.U.P.	150	54 000	0
CANTAING SUR ESCAUT	00364X0356	CGTH SADE	CGTH SADE	D.U.P.			21 679
CATILLON SUR SAMBRE	00385X0010	SYNDICAT INTERDEPARTEMENTAL DES EAUX DU NORD DE LA FRANCE	SYNDICAT INTERDEPARTEMENTAL DES EAUX DU NORD DE LA FRANCE	D.U.P.	1 642		297 120
CATILLON SUR SAMBRE	00385X0106	SYNDICAT INTERDEPARTEMENTAL DES EAUX DU NORD DE LA FRANCE	SYNDICAT INTERDEPARTEMENTAL DES EAUX DU NORD DE LA FRANCE	D.U.P.	1 600		9 814
CATTENIERES	00372X0075	SYNDICAT INTERDEPARTEMENTAL DES EAUX DU NORD DE LA FRANCE	SYNDICAT INTERDEPARTEMENTAL DES EAUX DU NORD DE LA FRANCE	D.U.P.			10 325
CATTENIERES	00376X0001	CATTENIERES	CATTENIERES	Procédure non engagée			0
CAULLERY	00376X0170	SYNDICAT INTERDEPARTEMENTAL DES EAUX DU NORD DE LA FRANCE	SYNDICAT INTERDEPARTEMENTAL DES EAUX DU NORD DE LA FRANCE	Procédure non engagée			11 012
CLARY	00376X0008	CLARY	CLARY	D.U.P.	250	91 250	89 700
CREVECOEUR SUR L'ESCAUT	00368X0132	SYNDICAT INTERDEPARTEMENTAL DES EAUX DU NORD DE LA FRANCE	SYNDICAT INTERDEPARTEMENTAL DES EAUX DU NORD DE LA FRANCE	D.U.P.	2 600		465 991
CREVECOEUR SUR L'ESCAUT	00491X0206	SYNDICAT INTERDEPARTEMENTAL DES EAUX DU NORD DE LA FRANCE	SYNDICAT INTERDEPARTEMENTAL DES EAUX DU NORD DE LA FRANCE	D.U.P.	80	29 200	0
CUVILLERS	00278X0005	CUVILLERS	CUVILLERS	D.U.P.	50	18 250	9 614
ESCAUDOEUVRES	00371X0157	SYNDICAT INTERDEPARTEMENTAL DES EAUX DU NORD DE LA FRANCE	SYNDICAT INTERDEPARTEMENTAL DES EAUX DU NORD DE LA FRANCE	D.U.P.	900	328 500	302 478
ESNES	00376X0006	SYNDICAT INTERDEPARTEMENTAL DES EAUX DU NORD DE LA FRANCE	SYNDICAT INTERDEPARTEMENTAL DES EAUX DU NORD DE LA FRANCE	D.U.P.	200		16 888
FLESQUIERES	00367X0020	RIBECOURT LA TOUR	RIBECOURT LA TOUR	D.U.P.	80		34 955

Commune d'implantation	Indice B.R.G.M.	Maître d'ouvrage	Exploitant	Etat d'avancement	Débit (m3/j)	Débit (m3/an)	Volume 2006 (m3)
FLESQUIERES	00367X0024	FLESQUIERES	FLESQUIERES	D.U.P.	60		26 358
FONTAINE AU PIRE	00376X0012	FONTAINE AU PIRE	FONTAINE AU PIRE	D.U.P.	200	73 000	64 116
FONTAINE NOTRE DAME	00364X0316	SYNDICAT INTERDEPARTEMENTAL DES EAUX DU NORD DE LA FRANCE	SYNDICAT INTERDEPARTEMENTAL DES EAUX DU NORD DE LA FRANCE	D.U.P.	1 500		139 866
GONNELIEU	00367X0045	GONNELIEU	SYNDICAT INTERDEPARTEMENTAL DES EAUX DU NORD DE LA FRANCE	D.U.P.	200	73 000	72 057
GOUZEAUCOURT	00367X0082	SYNDICAT INTERDEPARTEMENTAL DES EAUX DU NORD DE LA FRANCE	CGTH SADE	D.U.P.	500		65 533
HAYNECOURT	00364X0019	HAYNECOURT	HAYNECOURT	D.U.P.	90	32 850	19 681
HONNECHY	00377X0159	SICOM ADDUCTION EAU HONNECHY MAUROIS	SICOM ADDUCTION EAU HONNECHY MAUROIS	D.U.P.			96 459
INCHY	00377X0152	SICOM EAU POTABLE BEAUMONT INCHY	SICOM EAU POTABLE BEAUMONT INCHY	D.U.P.	200	73 000	107 616
LE CATEAU CAMBRESIS	00378X0108	SYNDICAT INTERDEPARTEMENTAL DES EAUX DU NORD DE LA FRANCE	SYNDICAT INTERDEPARTEMENTAL DES EAUX DU NORD DE LA FRANCE	D.U.P.	4 000	1 460 000	589 053
LE CATEAU CAMBRESIS	00378X0197	LE CATEAU CAMBRESIS	LE CATEAU CAMBRESIS	Procédure non engagée	1 700	6 200	
LESDAIN	00375X0005	SYNDICAT INTERDEPARTEMENTAL DES EAUX DU NORD DE LA FRANCE	SYNDICAT INTERDEPARTEMENTAL DES EAUX DU NORD DE LA FRANCE	Procédure non engagée			15 320
LES RUES DES VIGNES	00375X0143	CGTH SADE	CGTH SADE	D.U.P.	750	273 750	98 897
LIGNY EN CAMBRESIS	00376X0004	LIGNY EN CAMBRESIS	LIGNY EN CAMBRESIS	Procédure non engagée			110 461
LIGNY EN CAMBRESIS	00376X0168	CAUDRY	CGTH SADE	Rapport H.G.A.			
MALINCOURT	00375X0001			D.U.P.	500	182 500	
MALINCOURT	00376X0007	MALINCOURT	MALINCOURT	D.U.P.	150	54 750	0
MALINCOURT	00376X0184						34 279
MALINCOURT	00491X0219	SYNDICAT INTERDEPARTEMENTAL DES EAUX DU NORD DE LA FRANCE	SYNDICAT INTERDEPARTEMENTAL DES EAUX DU NORD DE LA FRANCE	D.U.P.	500	182 500	
MARCOING	00368X0036	MARCOING	SOCIETE DES EAUX DE LA VILLE DE CAMBRAI	D.U.P.	800		103 633
MARETZ	00377X0002	SYNDICAT INTERDEPARTEMENTAL DES EAUX DU NORD DE LA FRANCE	SYNDICAT INTERDEPARTEMENTAL DES EAUX DU NORD DE LA FRANCE	D.U.P.	180	65 700	78 669
MASNIERES	00368X0016	SYNDICAT INTERDEPARTEMENTAL DES EAUX DU NORD DE LA FRANCE	SYNDICAT INTERDEPARTEMENTAL DES EAUX DU NORD DE LA FRANCE	Procédure non engagée			18 381
MOEUVRES	00363X0098	COMMUNAUTE DE COMMUNES DE L' ENCLAVE	COMMUNAUTE DE COMMUNES DE L' ENCLAVE	D.U.P.	200	401 500	
MONTAY	00378X0181	MONTAY	MONTAY	D.U.P.	250		40 000
MONTAY	00378X0182	SYNDICAT INTERDEPARTEMENTAL DES EAUX DU NORD DE LA FRANCE	SYNDICAT INTERDEPARTEMENTAL DES EAUX DU NORD DE LA FRANCE	D.U.P.	240		18 989
MONTIGNY EN CAMBRESIS	00376X0178	SYNDICAT INTERDEPARTEMENTAL DES EAUX DU NORD DE LA FRANCE	SYNDICAT INTERDEPARTEMENTAL DES EAUX DU NORD DE LA FRANCE	D.U.P.	240		0
NEUVILLY	00374X0151	SYNDICAT INTERDEPARTEMENTAL DES EAUX DU NORD DE LA FRANCE	SYNDICAT INTERDEPARTEMENTAL DES EAUX DU NORD DE LA FRANCE	D.U.P.	240		20 202

CAMBRAI

Commune d'implantation	Indice B.R.G.M.	Maitre d'ouvrage	Exploitant	Etat d'avancement	Débit (m3/j)	Débit (m3/an)	Volume 2006 (m3)
NEUVILLY	00374X0152						19 320
NEUVILLY	00374X0159						
NIERGNIES	00371X0004	SYNDICAT INTERDEPARTEMENTAL DES EAUX DU NORD DE LA FRANCE	SYNDICAT INTERDEPARTEMENTAL DES EAUX DU NORD DE LA FRANCE	D.U.P.	90		0
NOYELLES SUR ESCAUT	00364X0017	SYNDICAT INTERDEPARTEMENTAL DES EAUX DU NORD DE LA FRANCE	SYNDICAT INTERDEPARTEMENTAL DES EAUX DU NORD DE LA FRANCE	Procédure non engagée			0
PAILLEN COURT	00285X0461	EAU ET FORCE	EAU ET FORCE	D.U.P.	6 000	2 190 000	1 716 681
POMMEREUIL	00378X0149	SYNDICAT INTERDEPARTEMENTAL DES EAUX DU NORD DE LA FRANCE	SYNDICAT INTERDEPARTEMENTAL DES EAUX DU NORD DE LA FRANCE	D.U.P.	276		43 619
PROVILLE	00364X0013		SOCIETE DES EAUX DE LA VILLE DE CAMBRAI	D.U.P.	15 000	5 475 000	20
PROVILLE	00364X0164						373 190
PROVILLE	00364X0282						1 274 786
PROVILLE	00364X0345	SYNDICAT INTERDEPARTEMENTAL DES EAUX DU NORD DE LA FRANCE	SYNDICAT INTERDEPARTEMENTAL DES EAUX DU NORD DE LA FRANCE	D.U.P.	2 000		206 847
QUIEVY	00372X0036	SYNDICAT INTERDEPARTEMENTAL DES EAUX DU NORD DE LA FRANCE	SYNDICAT INTERDEPARTEMENTAL DES EAUX DU NORD DE LA FRANCE	D.U.P.	500	182 500	11 905
RAMILLIES	00371X0245	SYNDICAT INTERDEPARTEMENTAL DES EAUX DU NORD DE LA FRANCE	SYNDICAT INTERDEPARTEMENTAL DES EAUX DU NORD DE LA FRANCE	D.U.P.	900	328 500	183 396
REJET DE BEAULIEU	00385X0021	SYNDICAT INTERDEPARTEMENTAL DES EAUX DU NORD DE LA FRANCE	SYNDICAT INTERDEPARTEMENTAL DES EAUX DU NORD DE LA FRANCE	D.U.P.	844		119 911
REJET DE BEAULIEU	00385X0067						
REJET DE BEAULIEU	00385X0108	SYNDICAT INTERDEPARTEMENTAL DES EAUX DU NORD DE LA FRANCE	SYNDICAT INTERDEPARTEMENTAL DES EAUX DU NORD DE LA FRANCE	D.U.P.	1 600		234 696
RUMILLY EN CAMBRESIS	00368X0026	SIAEP RUMILLY EN CAMBRESIS	SIAEP RUMILLY EN CAMBRESIS	D.U.P.	400	146 000	93 533
SAILLY LEZ CAMBRAI	00364X0033	SAILLY LEZ CAMBRAI	SAILLY LEZ CAMBRAI	Procédure non engagée			24 316
SAINT AUBERT	00372X0063	VILLERS EN CAUCHIES	VILLERS EN CAUCHIES	Procédure non engagée			57 934
SAINT AUBERT	00373X0006	SAINT AUBERT	SAINT AUBERT	Rapport H.G.A.	300	109 500	72 938
SAINT BENIN	00378X0001	CAUDRY	CGTH SADE	D.U.P.	4 300		
SAINT BENIN	00378X0002						1 086 649
SAINT BENIN	00378X0085	SAINT BENIN	SAINT BENIN	D.U.P.	75		27 617
SAINT HILAIRE LEZ CAMBRAI	00372X0003	SYNDICAT INTERDEPARTEMENTAL DES EAUX DU NORD DE LA FRANCE	SYNDICAT INTERDEPARTEMENTAL DES EAUX DU NORD DE LA FRANCE	D.U.P.	180	65 700	13 371
SAINT SOUPLET	00378X0156	SYNDICAT INTERDEPARTEMENTAL DES EAUX DU NORD DE LA FRANCE	SYNDICAT INTERDEPARTEMENTAL DES EAUX DU NORD DE LA FRANCE	D.U.P.	300	109 500	61 612
SAINT SOUPLET	00378X0157						9 048
SAINT SOUPLET	00378X0192	SYNDICAT INTERDEPARTEMENTAL DES EAUX DU NORD DE LA FRANCE	SYNDICAT INTERDEPARTEMENTAL DES EAUX DU NORD DE LA FRANCE	D.U.P.	4 320	1 576 800	21 419

CAMBRAI

Commune d'implantation	Indice B.R.G.M.	Maitre d'ouvrage	Exploitant	Etat d'avancement	Débit (m3/j)	Débit (m3/an)	Volume 2006 (m3)
SAINT VAAST EN CAMBRESIS	00373X0211	SYNDICAT INTERDEPARTEMENTAL DES EAUX DU NORD DE LA FRANCE	SYNDICAT INTERDEPARTEMENTAL DES EAUX DU NORD DE LA FRANCE	D.U.P.	100	36 500	34 358
SANCOURT	00364X0043	SYNDICAT INTERDEPARTEMENTAL DES EAUX DU NORD DE LA FRANCE	SYNDICAT INTERDEPARTEMENTAL DES EAUX DU NORD DE LA FRANCE	D.U.P.	50	18 250	11 780
SAULZOIR	00287X0101	SYNDICAT INTERDEPARTEMENTAL DES EAUX DU NORD DE LA FRANCE	SYNDICAT INTERDEPARTEMENTAL DES EAUX DU NORD DE LA FRANCE	D.U.P.	520		164 919
SAULZOIR	00287X0113	SYNDICAT INTERDEPARTEMENTAL DES EAUX DU NORD DE LA FRANCE	SYNDICAT INTERDEPARTEMENTAL DES EAUX DU NORD DE LA FRANCE	D.U.P.	800		192 480
SERANVILLERS FORENVILLE	00375X0002	SERANVILLERS FORENVILLE	SYNDICAT INTERDEPARTEMENTAL DES EAUX DU NORD DE LA FRANCE	Procédure non engagée			5 231
SOLESMES	00374X0039	SYNDICAT INTERDEPARTEMENTAL DES EAUX DU NORD DE LA FRANCE	SYNDICAT INTERDEPARTEMENTAL DES EAUX DU NORD DE LA FRANCE	D.U.P.	2 400		171 189
SOLESMES	00374X0057	SOLESMES	SOLESMES	D.U.P.	1 150		374 255
THUN L'EVEQUE	00285X0027	SYNDICAT INTERDEPARTEMENTAL DES EAUX DU NORD DE LA FRANCE	SYNDICAT INTERDEPARTEMENTAL DES EAUX DU NORD DE LA FRANCE	Procédure non engagée	1 000		0
TROISVILLES	00377X0161	SYNDICAT INTERDEPARTEMENTAL DES EAUX DU NORD DE LA FRANCE	SYNDICAT INTERDEPARTEMENTAL DES EAUX DU NORD DE LA FRANCE	D.U.P.	842		47 612
VENDEGIES SUR ECAILLON	00288X0040	SYNDICAT INTERDEPARTEMENTAL DES EAUX DU NORD DE LA FRANCE	SYNDICAT INTERDEPARTEMENTAL DES EAUX DU NORD DE LA FRANCE	D.U.P.	700	255 000	173 660
VERTAIN	00374X0073	VERTAIN	VERTAIN	Procédure non engagée			0
VIESLY	00373X0002	VIESLY	SYNDICAT INTERDEPARTEMENTAL DES EAUX DU NORD DE LA FRANCE	D.U.P.	450	182 000	102 735
VILLERS GUISLAIN	00484X0003	SYNDICAT INTERDEPARTEMENTAL DES EAUX DU NORD DE LA FRANCE	SYNDICAT INTERDEPARTEMENTAL DES EAUX DU NORD DE LA FRANCE	D.U.P.	180	65 700	37 223
VILLERS OUTREAUX	00491X0218	SYNDICAT INTERDEPARTEMENTAL DES EAUX DU NORD DE LA FRANCE	SYNDICAT INTERDEPARTEMENTAL DES EAUX DU NORD DE LA FRANCE	D.U.P.	500	182 500	66 187
WALINCOURT SELVIGNY	00376X0009	SYNDICAT INTERDEPARTEMENTAL DES EAUX DU NORD DE LA FRANCE	SYNDICAT INTERDEPARTEMENTAL DES EAUX DU NORD DE LA FRANCE	D.U.P.	70	25 550	8 633
WALINCOURT SELVIGNY	00376X0011	SYNDICAT INTERDEPARTEMENTAL DES EAUX DU NORD DE LA FRANCE	SYNDICAT INTERDEPARTEMENTAL DES EAUX DU NORD DE LA FRANCE	D.U.P.	400	146 000	63 335
WALINCOURT SELVIGNY	00376X0185	SYNDICAT INTERDEPARTEMENTAL DES EAUX DU NORD DE LA FRANCE	SYNDICAT INTERDEPARTEMENTAL DES EAUX DU NORD DE LA FRANCE	D.U.P.	70	25 550	0
WAMBAIX	00375X0008	WAMBAIX	WAMBAIX	D.U.P.	80	29 200	20 103

LA PROTECTION DES CAPTAGES D'EAU POTABLE

Arrondissement de DOUAI

Situation au 1er juin 2008

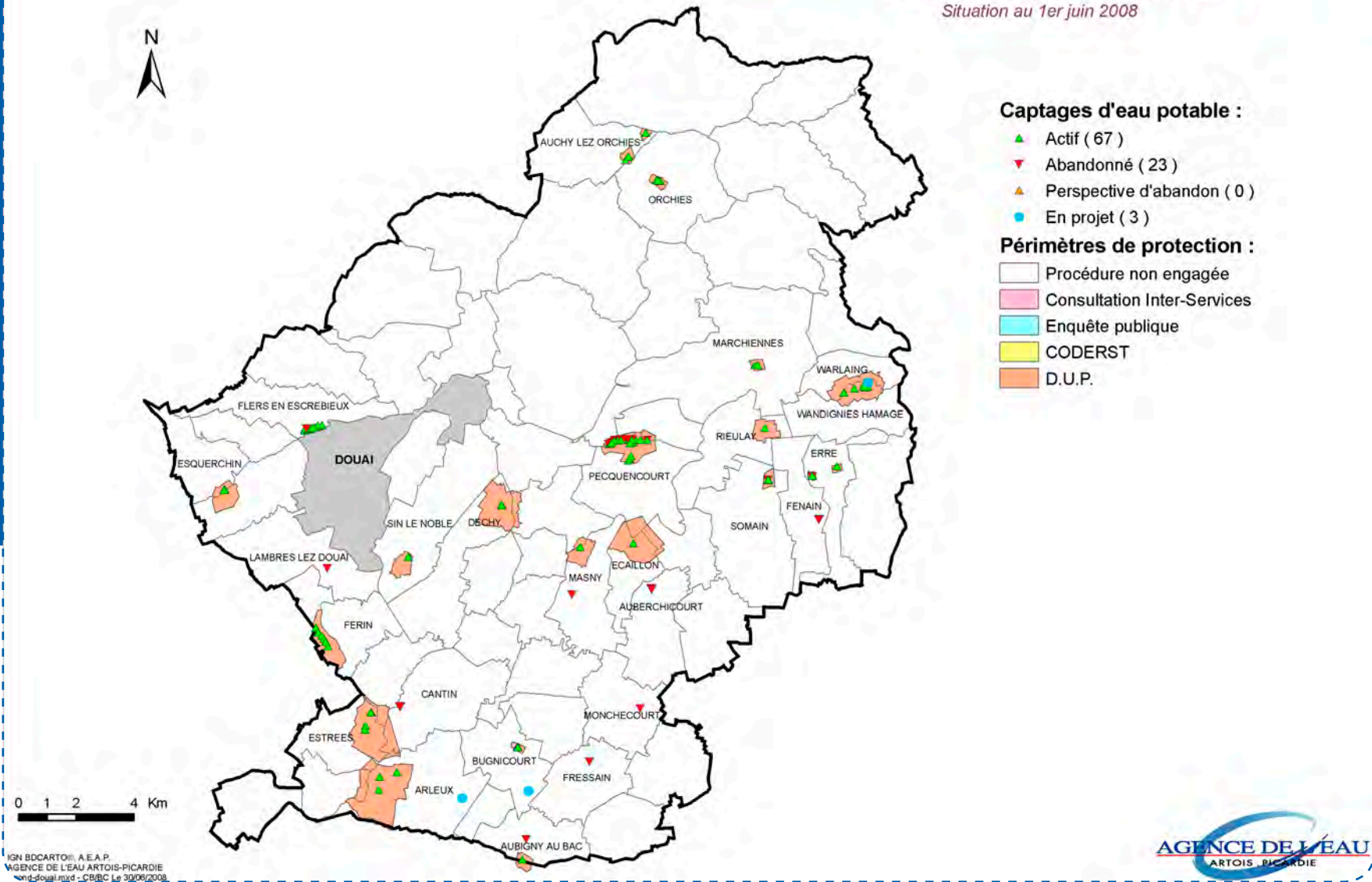

Commune d'implantation	Indice B.R.G.M.	Maitre d'ouvrage	Exploitant	Etat d'avancement	Débit (m3/j)	Débit (m3/an)	Volume 2006 (m3)
ARLEUX	00277X0011	SYNDICAT INTERDEPARTEMENTAL DES EAUX DU NORD DE LA FRANCE	SYNDICAT INTERDEPARTEMENTAL DES EAUX DU NORD DE LA FRANCE	D.U.P.	6 000	2 190 000	524 682
ARLEUX	00277X0137						1 189 484
ARLEUX	00277X0138						425 759
ARLEUX	00277X0140	SYNDICAT INTERDEPARTEMENTAL DES EAUX DU NORD DE LA FRANCE	SYNDICAT INTERDEPARTEMENTAL DES EAUX DU NORD DE LA FRANCE	Procédure non engagée			4 162
AUBIGNY AU BAC	00278X0049	SOCIETE DES EAUX DU NORD	SOCIETE DES EAUX DU NORD	D.U.P.	450		118 981
AUCHY LEZ ORCHIES	00208X0002	SYNDICAT INTERDEPARTEMENTAL DES EAUX DU NORD DE LA FRANCE	SYNDICAT INTERDEPARTEMENTAL DES EAUX DU NORD DE LA FRANCE	D.U.P.	900		99 860
AUCHY LEZ ORCHIES	00208X0010	SYNDICAT INTERDEPARTEMENTAL DES EAUX DU NORD DE LA FRANCE	SYNDICAT INTERDEPARTEMENTAL DES EAUX DU NORD DE LA FRANCE	Procédure non engagée			0
AUCHY LEZ ORCHIES	00208X0129	SYNDICAT INTERDEPARTEMENTAL DES EAUX DU NORD DE LA FRANCE	SYNDICAT INTERDEPARTEMENTAL DES EAUX DU NORD DE LA FRANCE	D.U.P.	900		89 139
AUCHY LEZ ORCHIES	00208X0139						
BUGNICOURT	00278X0004	SYNDICAT INTERDEPARTEMENTAL DES EAUX DU NORD DE LA FRANCE	SYNDICAT INTERDEPARTEMENTAL DES EAUX DU NORD DE LA FRANCE	D.U.P.	200	73 000	34 196
BUGNICOURT	00278X0099						37 410
BUGNICOURT	00278X0121	SYNDICAT INTERDEPARTEMENTAL DES EAUX DU NORD DE LA FRANCE	SYNDICAT INTERDEPARTEMENTAL DES EAUX DU NORD DE LA FRANCE	Procédure non engagée			550 245
DECHY	00274X0262	CGTH SADE	CGTH SADE	D.U.P.	5 000		389 672
DECHY	00274X0263						516 396
ECAILLON	00274X0264	SIAEP ANICHE AUBERCHICOURT	CGTH SADE	D.U.P.	6 000		907 950
ERRE	00281X0007	SYNDICAT INTERDEPARTEMENTAL DES EAUX DU NORD DE LA FRANCE	SYNDICAT INTERDEPARTEMENTAL DES EAUX DU NORD DE LA FRANCE	D.U.P.			898 779
ERRE	00281X0312	SYNDICAT INTERDEPARTEMENTAL DES EAUX DU NORD DE LA FRANCE	SYNDICAT INTERDEPARTEMENTAL DES EAUX DU NORD DE LA FRANCE	D.U.P.			
ERRE	00281X0337						
ESQUERCHIN	00272X0025	SOCIETE ANONYME DES EAUX DE DOUAI	SOCIETE ANONYME DES EAUX DE DOUAI	D.U.P.		3 000 000	105
ESQUERCHIN	00272X0026						3 247 048
ESTREES	00277X0034	SYNDICAT INTERDEPARTEMENTAL DES EAUX DU NORD DE LA FRANCE	SYNDICAT INTERDEPARTEMENTAL DES EAUX DU NORD DE LA FRANCE	D.U.P.	5 500		752 436
ESTREES	00277X0116						216 696
ESTREES	00277X0119						185 361
ESTREES	00277X0120						725 944
FERIN	00273X0001	SOCIETE DES EAUX DU NORD	SOCIETE DES EAUX DU NORD	D.U.P.	28 800		23 046

Commune d'implantation	Indice B.R.G.M.	Maître d'ouvrage	Exploitant	Etat d'avancement	Débit (m3/j)	Débit (m3/an)	Volume 2006 (m3)
FERIN	00273X0002						19 645
FERIN	00273X0003						9 396
FERIN	00273X0004						38 974
FERIN	00273X0005						0
FERIN	00273X0006						
FLERS EN ESCREBIEUX	00273X0051	SOCIETE DES EAUX DU NORD	SOCIETE DES EAUX DU NORD	Rapport H.G.A.			689 340
FLERS EN ESCREBIEUX	00273X0052						205 891
FLERS EN ESCREBIEUX	00273X0053						559 558
FLERS EN ESCREBIEUX	00273X0055						3 097 673
FLERS EN ESCREBIEUX	00273X0056						2 369 140
FLERS EN ESCREBIEUX	00273X0057						98 206
FLERS EN ESCREBIEUX	00273X0058	SOCIETE ANONYME DES EAUX DE DOUAI	SOCIETE ANONYME DES EAUX DE DOUAI	Rapport H.G.A.			2 598 051
FLERS EN ESCREBIEUX	00273X0059						24 475
MARCHIENNES	00215X0003	SYNDICAT INTERDEPARTEMENTAL DES EAUX DU NORD DE LA FRANCE	SYNDICAT INTERDEPARTEMENTAL DES EAUX DU NORD DE LA FRANCE	D.U.P.	2 000	730 000	0
MARCHIENNES	00215X0044						0
MASNY	00274X0047	SICOM DISTRIBUTION EAU REGION MASNY	CGTH SADE	D.U.P.	884		453 541
ORCHIES	00208X0006	SYNDICAT INTERDEPARTEMENTAL DES EAUX DU NORD DE LA FRANCE	SYNDICAT INTERDEPARTEMENTAL DES EAUX DU NORD DE LA FRANCE	D.U.P.	1 300	474 500	97 497
ORCHIES	00208X0122						0
ORCHIES	00208X0123						64 576
PECQUENCOURT	00274X0010	COMMUNAUTE URBAINE DE LILLE	COMMUNAUTE URBAINE DE LILLE	D.U.P.	19 000	6 935 000	
PECQUENCOURT	00274X0011						
PECQUENCOURT	00274X0012						
PECQUENCOURT	00274X0013						
PECQUENCOURT	00274X0188						6 061 834
PECQUENCOURT	00274X0189						
PECQUENCOURT	00274X0190						

Commune d'implantation	Indice B.R.G.M.	Maitre d'ouvrage	Exploitant	Etat d'avancement	Débit (m3/j)	Débit (m3/an)	Volume 2006 (m3)
PECQUENCOURT	00274X0191						
PECQUENCOURT	00274X0192	SYNDICAT INTERDEPARTEMENTAL DES EAUX DU NORD DE LA FRANCE	SYNDICAT INTERDEPARTEMENTAL DES EAUX DU NORD DE LA FRANCE	D.U.P.	2 500	750 000	
PECQUENCOURT	00274X0193						485 320
PECQUENCOURT	00274X0194						746 679
PECQUENCOURT	00274X0220						
PECQUENCOURT	00274X0221	COMMUNAUTE URBAINE DE LILLE	COMMUNAUTE URBAINE DE LILLE	D.U.P.	19 000	6 935 000	
PECQUENCOURT	00274X0222						
PECQUENCOURT	00274X0223						
PECQUENCOURT	00274X0224						
RIEULAY	00281X0065	SYNDICAT INTERDEPARTEMENTAL DES EAUX DU NORD DE LA FRANCE	SYNDICAT INTERDEPARTEMENTAL DES EAUX DU NORD DE LA FRANCE	D.U.P.	3 600	1 300 000	
SIN LE NOBLE	00273X0038	CGTH SADE	CGTH SADE	D.U.P.	1 050		212 132
SOMAIN	00281X0159	SOMAIN	CGTH SADE	D.U.P.	2 700	985 500	
SOMAIN	00281X0327	SOMAIN	CGTH SADE	D.U.P.	4 500		
WANDIGNIES HAMAGE	00215X0129	EAU ET FORCE	EAU ET FORCE	D.U.P.	9 000	3 285 000	
WANDIGNIES HAMAGE	00216X0015						
WANDIGNIES HAMAGE	00216X0115						
WANDIGNIES HAMAGE	00216X0116						
WANDIGNIES HAMAGE	00216X0142						
WANDIGNIES HAMAGE	00216X0210						
WARLAING	00215X0045						1 983 000

DUNKERQUE

LA PROTECTION DES CAPTAGES D'EAU POTABLE

Arrondissement de **DUNKERQUE**

Situation au 1er juin 2008

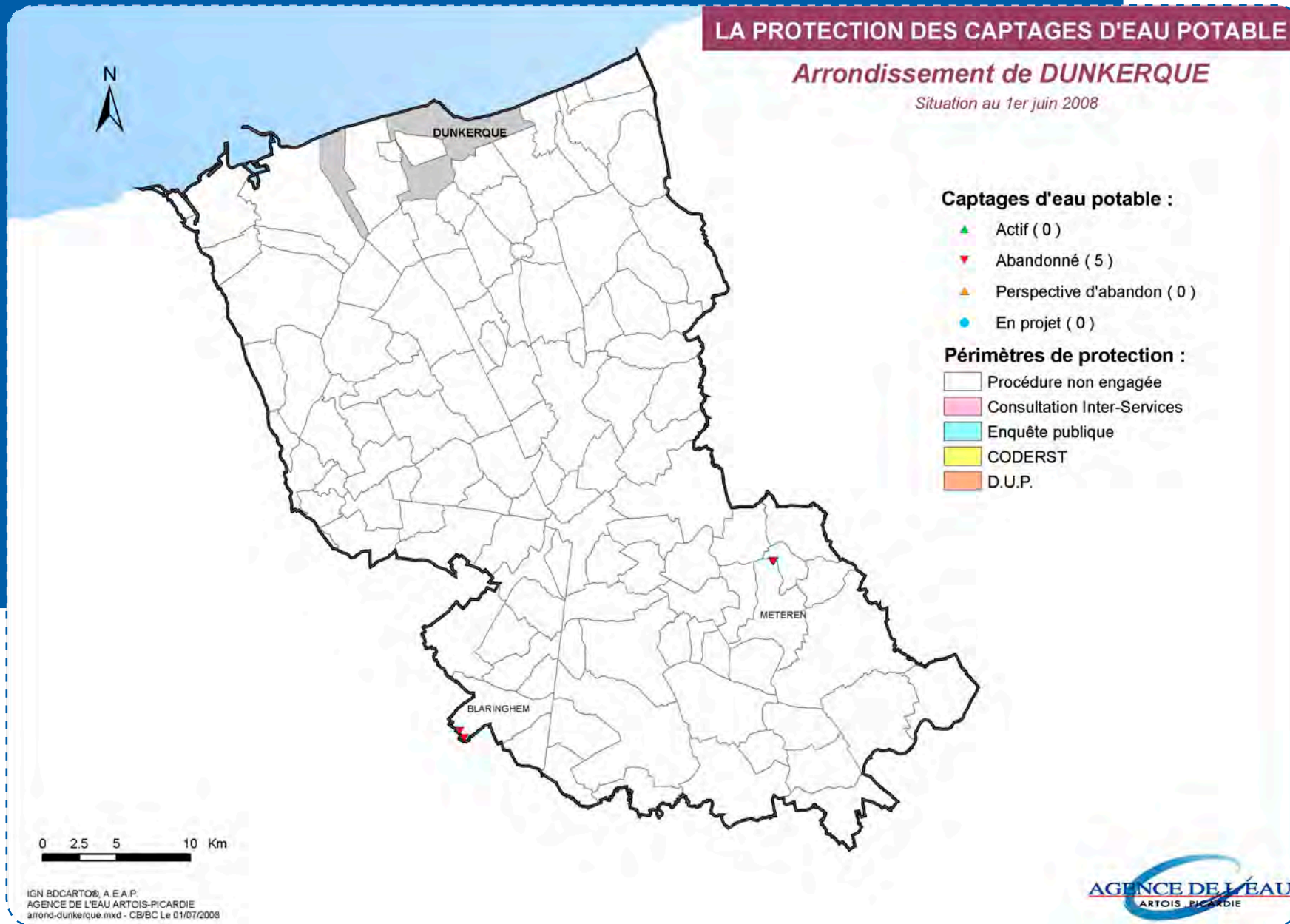

Aucun captage en activité sur l'arrondissement Dunkerquois

LA PROTECTION DES CAPTAGES D'EAU POTABLE

Arrondissement de LILLE

Situation au 1er juin 2008

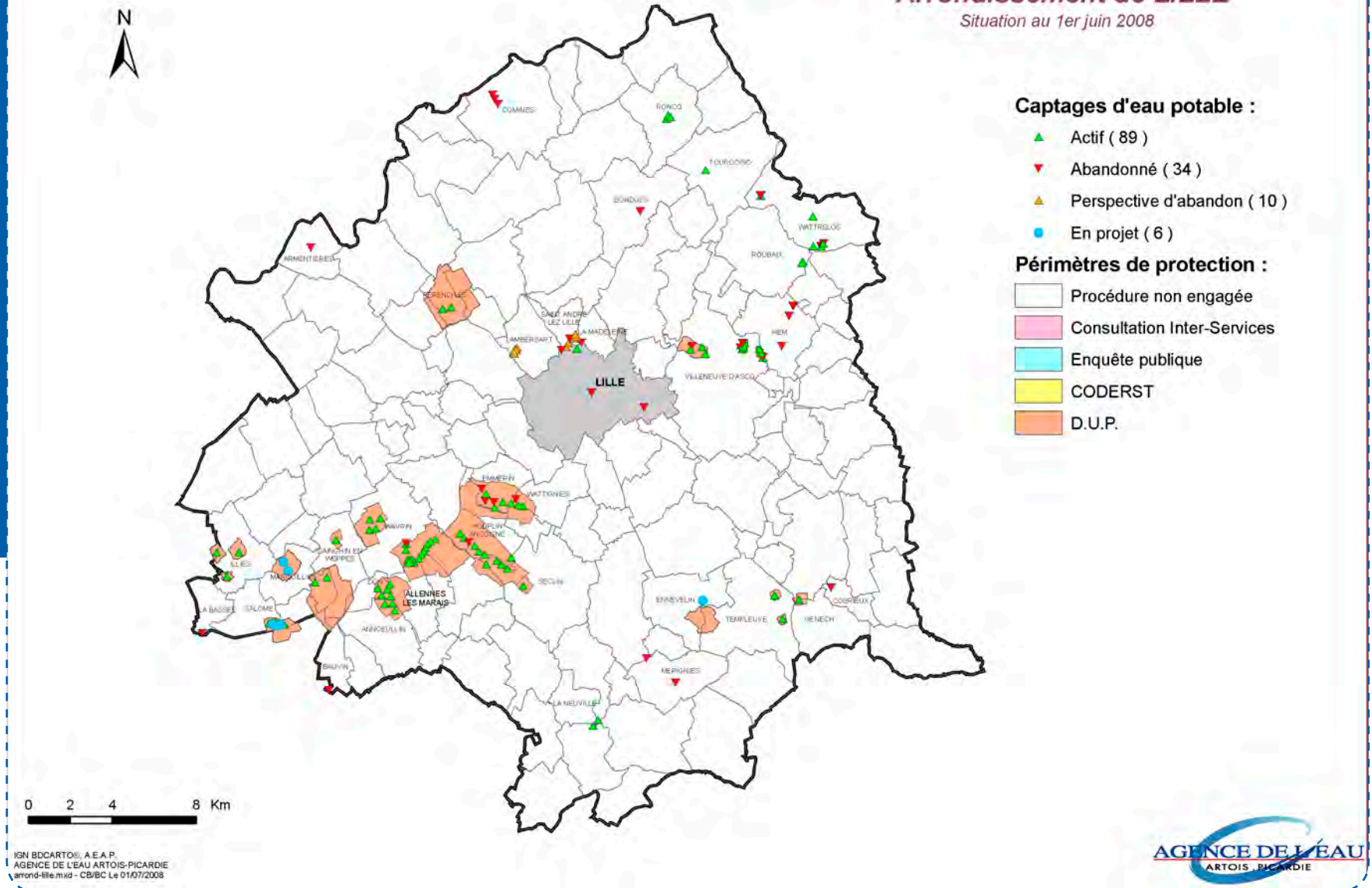

Commune d'implantation	Indice B.R.G.M.	Maitre d'ouvrage	Exploitant	Etat d'avancement	Débit (m3/j)	Débit (m3/an)	Volume 2006 (m3)					
ALLENES LES MARAIS	00201B0001	SOCIETE DES EAUX DU NORD	SOCIETE DES EAUX DU NORD	D.U.P.								
ALLENES LES MARAIS	00201B0002						959 810					
ALLENES LES MARAIS	00201B0003						309 434					
ALLENES LES MARAIS	00201B0016						1 359 714					
ALLENES LES MARAIS	00201B0017						664 721					
ANNOEULLIN	00201B0018						812 893					
ANNOEULLIN	00201B0019						1 425 292					
ANNOEULLIN	00201B0020						654 787					
ANNOEULLIN	00201B0021						727 330					
ANNOEULLIN	00201B0023						395 892					
ANNOEULLIN	00201B0024						609 951					
DON	00201B0022						643 510					
EMMERIN	00146C0001						COMMUNAUTE URBAINE DE LILLE	COMMUNAUTE URBAINE DE LILLE	D.U.P.	30 000		7 957 896
EMMERIN	00146C0072											
EMMERIN	00146C0077											
ENNEVELIN	00203B0362	SYNDICAT INTERDEPARTEMENTAL DES EAUX DU NORD DE LA FRANCE	SYNDICAT INTERDEPARTEMENTAL DES EAUX DU NORD DE LA FRANCE	D.U.P.	3 760	1 372 400	1 363 338					
GENECH	00204X0216	SYNDICAT INTERDEPARTEMENTAL DES EAUX DU NORD DE LA FRANCE	SYNDICAT INTERDEPARTEMENTAL DES EAUX DU NORD DE LA FRANCE	D.U.P.	2 500	912 500	650 760					
HOUPLIN ANCOISNE	00202A0128	COMMUNAUTE URBAINE DE LILLE	COMMUNAUTE URBAINE DE LILLE	D.U.P.	12 000	2 400 000						
HOUPLIN ANCOISNE	00202A0130											
HOUPLIN ANCOISNE	00202A0131											
ILLIES	00194A0396	SYNDICAT INTERDEPARTEMENTAL DES EAUX DU NORD DE LA FRANCE	SYNDICAT INTERDEPARTEMENTAL DES EAUX DU NORD DE LA FRANCE	D.U.P.	13 400		368					
ILLIES	00194A0397						1 834					
ILLIES	00194A0398						1 842 047					
LA MADELEINE	00147A0350	COMMUNAUTE URBAINE DE LILLE	COMMUNAUTE URBAINE DE LILLE	Rapport H.G.A.			862 225					
LA MADELEINE	00147A0351						201 440					

Commune d'implantation	Indice B.R.G.M.	Maitre d'ouvrage	Exploitant	Etat d'avancement	Débit (m3/j)	Débit (m3/an)	Volume 2006 (m3)
LAMBERSART	00146B0085	SOCIETE DES EAUX DU NORD	SOCIETE DES EAUX DU NORD	Procédure non engagée			1 032
LAMBERSART	00146B0086						624
LAMBERSART	00146B0119						1 022
LAMBERSART	00146B0120						93 062
LAMBERSART	00146B0121						4 587
LA NEUVILLE	00207X0217	SOCIETE DES EAUX DU NORD	SOCIETE DES EAUX DU NORD	D.U.P.	3 000		481 035
LA NEUVILLE	00207X0218						0
LILLE	00147A0011	COMMUNAUTE URBAINE DE LILLE	COMMUNAUTE URBAINE DE LILLE	Procédure non engagée			
MARQUILLIES	00194B0459	SYNDICAT INTERDEPARTEMENTAL DES EAUX DU NORD DE LA FRANCE	SYNDICAT INTERDEPARTEMENTAL DES EAUX DU NORD DE LA FRANCE	D.U.P.			
MARQUILLIES	00194B0461						
MARQUILLIES	00201A0523						
MARQUILLIES	00201A0525						
PERENCHIES	00146A0619	SOCIETE DES EAUX DU NORD	SOCIETE DES EAUX DU NORD	D.U.P.	2 000		61 517
PERENCHIES	00146A0620						16 219
RONCQ	00143B0007	SOCIETE DES EAUX DU NORD	SOCIETE DES EAUX DU NORD	D.U.P.	7 500	2 737 500	521 759
RONCQ	00143B0026						1 152 494
RONCQ	00143B0027						42 318
ROUBAIX	00144D0002	COMMUNAUTE URBAINE DE LILLE	COMMUNAUTE URBAINE DE LILLE	Procédure non engagée			
ROUBAIX	00144X1277	COMMUNAUTE URBAINE DE LILLE	COMMUNAUTE URBAINE DE LILLE	D.U.P.			336 623
SAINGHIN EN WEPPEPES	00201A0117	COMMUNAUTE URBAINE DE LILLE	SYNDICAT INTERDEPARTEMENTAL DES EAUX DU NORD DE LA FRANCE	Rapport H.G.A.			197 259
SAINT ANDRE LEZ LILLE	00146B0018	COMMUNAUTE URBAINE DE LILLE	COMMUNAUTE URBAINE DE LILLE	Procédure non engagée			0
SAINT ANDRE LEZ LILLE	00146B0019						0
SAINT ANDRE LEZ LILLE	00146B0688						0
SALOME	00194D0015	SYNDICAT INTERDEPARTEMENTAL DES EAUX DU NORD DE LA FRANCE	SYNDICAT INTERDEPARTEMENTAL DES EAUX DU NORD DE LA FRANCE	D.U.P.	14 000	5 150 000	3 301 646
SALOME	00194D0125						
SALOME	00194D0126						

Commune d'implantation	Indice B.R.G.M.	Maitre d'ouvrage	Exploitant	Etat d'avancement	Débit (m3/j)	Débit (m3/an)	Volume 2006 (m3)
SALOME	00194D0250						
SALOME	00194D0265						
SALOME	00194D0266						
SALOME	00194D0380						
SALOME	00194X0436	SYNDICAT INTERDEPARTEMENTAL DES EAUX DU NORD DE LA FRANCE		Procédure non engagée			3 940
SALOME	00194X0437						
SALOME	00194X0438						
SECLIN	00202A0122	COMMUNAUTE URBAINE DE LILLE	COMMUNAUTE URBAINE DE LILLE	D.U.P.	12 000	2 400 000	
SECLIN	00202A0123						
SECLIN	00202A0124						
SECLIN	00202A0125						
SECLIN	00202A0126						
SECLIN	00202A0127						
SECLIN	00202A0407						
SECLIN	00202B0059	SOCIETE DES EAUX DU NORD	SOCIETE DES EAUX DU NORD	D.U.P.			1 217 711
TEMPLEUVE	00204X0206	SYNDICAT INTERDEPARTEMENTAL DES EAUX DU NORD DE LA FRANCE	SYNDICAT INTERDEPARTEMENTAL DES EAUX DU NORD DE LA FRANCE	D.U.P.	1 800	657 000	0
TEMPLEUVE	00204X0218	SYNDICAT INTERDEPARTEMENTAL DES EAUX DU NORD DE LA FRANCE	SYNDICAT INTERDEPARTEMENTAL DES EAUX DU NORD DE LA FRANCE	D.U.P.	3 800	1 387 000	1 322 481
TOURCOING	00143B0102	COMMUNAUTE URBAINE DE LILLE	COMMUNAUTE URBAINE DE LILLE	D.U.P.			1 824 051
VILLENEUVE D'ASCQ	00147B2850	SOCIETE DES EAUX DU NORD	SOCIETE DES EAUX DU NORD	D.U.P.			
VILLENEUVE D'ASCQ	00147B2958						
VILLENEUVE D'ASCQ	00147B3049						
VILLENEUVE D'ASCQ	00148A0004	SOCIETE DES EAUX DU NORD	SOCIETE DES EAUX DU NORD	D.U.P.	14 700	5 365 500	480 218
VILLENEUVE D'ASCQ	00148A0005						76 995
VILLENEUVE D'ASCQ	00148A0006						220 621
VILLENEUVE D'ASCQ	00148A0008						138 547
VILLENEUVE D'ASCQ	00148A0009						328 716
VILLENEUVE D'ASCQ							

Commune d'implantation	Indice B.R.G.M.	Maître d'ouvrage	Exploitant	Etat d'avancement	Débit (m3/j)	Débit (m3/an)	Volume 2006 (m3)
VILLENEUVE D'ASCQ	00148A0010						345 907
VILLENEUVE D'ASCQ	00148A0011						253 429
VILLENEUVE D'ASCQ	00148A0024						427 605
WATTIGNIES	00146D0004	COMMUNAUTE URBAINE DE LILLE	COMMUNAUTE URBAINE DE LILLE	D.U.P.	30 000		
WATTIGNIES	00146D0073						
WATTIGNIES	00146D0074						
WATTRELOS	00144C1075	COMMUNAUTE URBAINE DE LILLE	COMMUNAUTE URBAINE DE LILLE	D.U.P.			
WATTRELOS	00144D0208	COMMUNAUTE URBAINE DE LILLE	COMMUNAUTE URBAINE DE LILLE	D.U.P.			817 707
WATTRELOS	00144D1082	COMMUNAUTE URBAINE DE LILLE	COMMUNAUTE URBAINE DE LILLE	D.U.P.			
WATTRELOS	00144D1083						
WATTRELOS	00144D1166						
WATTRELOS	00144D1167						
WAVRIN	00201A0494	SOCIETE DES EAUX DU NORD	SOCIETE DES EAUX DU NORD	D.U.P.			289 366
WAVRIN	00201A0496						804 582
WAVRIN	00201A0499						334 090
WAVRIN	00201B0004						1 003 904
WAVRIN	00201B0005						1 168 146
WAVRIN	00201B0007						539 368
WAVRIN	00201B0008						448 413
WAVRIN	00201B0009						0
WAVRIN	00201B0010						194 858
WAVRIN	00201B0011						34 930
WAVRIN	00201B0012						274 677
WAVRIN	00201B0013						1 051 316
WAVRIN	00201B0014						1 059 353
WAVRIN	00201B0015						1 526 566
WAVRIN	00201B0406						1 157 125
WAVRIN	00201B0493						128 177

VALENCIENNES

LA PROTECTION DES CAPTAGES D'EAU POTABLE

Arrondissement de VALENCIENNES

Situation au 1er juin 2008

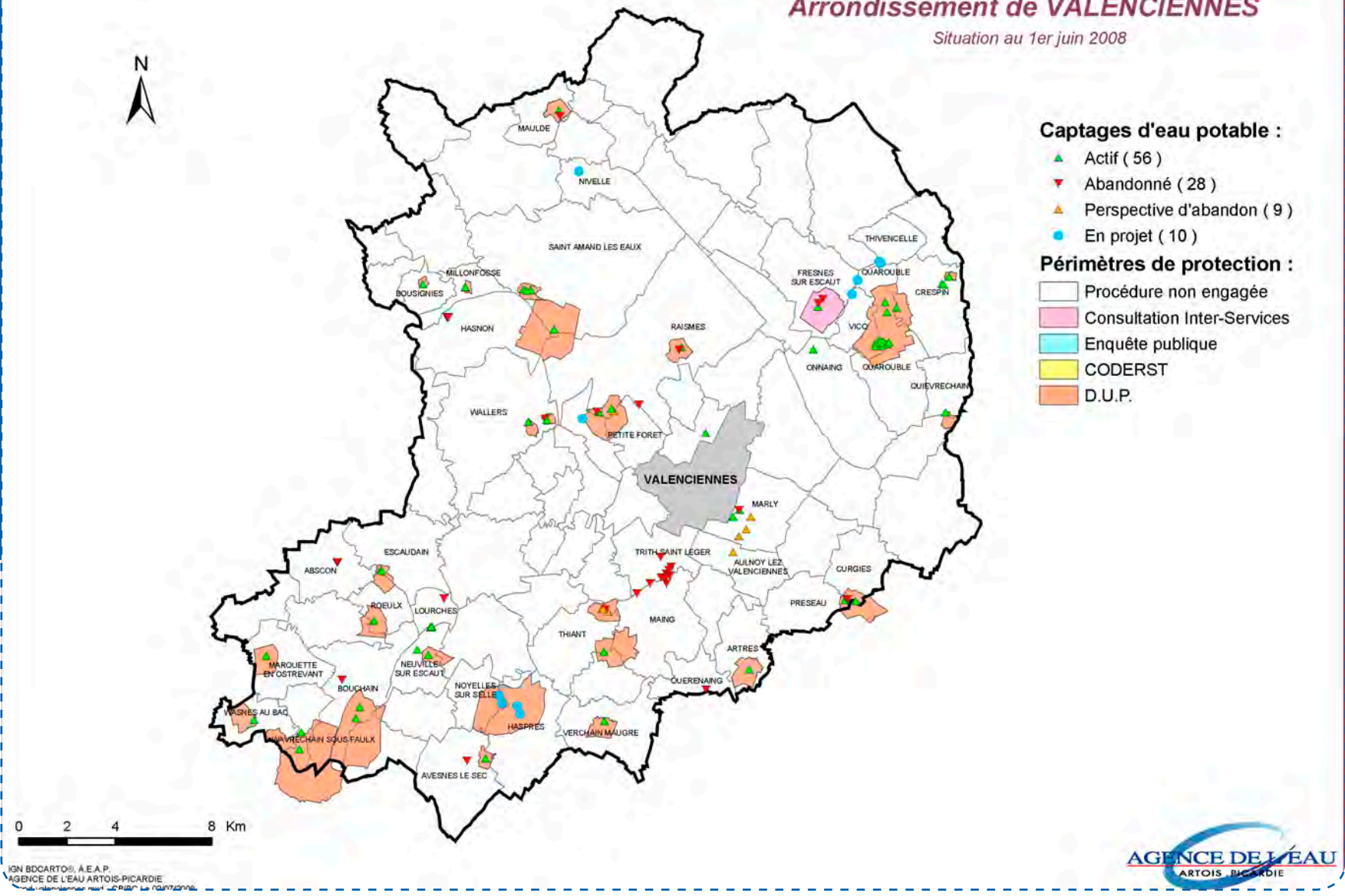

VALENCIENNES

Commune d'implantation	Indice B.R.G.M.	Maître d'ouvrage	Exploitant	Etat d'avancement	Débit (m3/j)	Débit (m3/an)	Volume 2006 (m3)
ARTRES	00288X0010	SYNDICAT INTERDEPARTEMENTAL DES EAUX DU NORD DE LA FRANCE	SYNDICAT INTERDEPARTEMENTAL DES EAUX DU NORD DE LA FRANCE	D.U.P.	550		0
AUBRY DU HAINAUT	00283X0830	EAU ET FORCE	EAU ET FORCE	D.U.P.	2 000	730 000	578 497
AULNOY LEZ VALENCIENNES	00284X0662	EAU ET FORCE	EAU ET FORCE	Procédure non engagée			819 001
AVESNES LE SEC	00286X0361	AVESNES LE SEC	AVESNES LE SEC	D.U.P.	250	91 250	56 876
BOUCHAIN	00285X0446	EAU ET FORCE	EAU ET FORCE	D.U.P.	10 800		820 349
BOUCHAIN	00285X0454						945 856
BOUSIGNIES	00216X0136	SYNDICAT INTERDEPARTEMENTAL DES EAUX DU NORD DE LA FRANCE	SYNDICAT INTERDEPARTEMENTAL DES EAUX DU NORD DE LA FRANCE	D.U.P.	2 600		
BUSSY LES DAOURS	00467X0097			Procédure non engagée			
BUSSY LES DAOURS	00467X0115						646 568
CHIPILLY	00476X0041						
CRESPIN	00225X0068	EAU ET FORCE	EAU ET FORCE	D.U.P.	18 000	6 570 000	
CRESPIN	00225X0280	SYNDICAT INTERDEPARTEMENTAL DES EAUX DU NORD DE LA FRANCE	SYNDICAT INTERDEPARTEMENTAL DES EAUX DU NORD DE LA FRANCE	D.U.P.	260	95 000	72 736
CRESPIN	00225X0306	SYNDICAT INTERDEPARTEMENTAL DES EAUX DU NORD DE LA FRANCE	SYNDICAT INTERDEPARTEMENTAL DES EAUX DU NORD DE LA FRANCE	Enquête publique			
CRESPIN	00225X0307						
CURGIES	00291X0203	SYNDICAT INTERDEPARTEMENTAL DES EAUX DU NORD DE LA FRANCE	SYNDICAT INTERDEPARTEMENTAL DES EAUX DU NORD DE LA FRANCE	D.U.P.	900		221 843
ESCAUDAIN	00282X0094	SYNDICAT INTERDEPARTEMENTAL DES EAUX DU NORD DE LA FRANCE	SYNDICAT INTERDEPARTEMENTAL DES EAUX DU NORD DE LA FRANCE	D.U.P.	1 500	547 500	491 159
ESCAUDAIN	00282X0325						
FRESNES SUR ESCAUT	00218X0344	EAU ET FORCE	EAU ET FORCE	Consultation Inter-Services	10 000		419 304
GOUY	00491X0094			Procédure non engagée			
HASPRES	00286X0419	DENAIN		D.U.P.	6 000	2 190 000	
HASPRES	00286X0420						
MARLY	00284X0150	EAU ET FORCE	EAU ET FORCE	Procédure non engagée			
MARLY	00284X0151						
MARLY	00284X0152						
MARLY	00284XTEMP	EAU ET FORCE	EAU ET FORCE	Procédure non engagée			9

VALENCIENNES

Commune d'implantation	Indice B.R.G.M.	Maitre d'ouvrage	Exploitant	Etat d'avancement	Débit (m3/j)	Débit (m3/an)	Volume 2006 (m3)
MARLY	00284XTEMP						313 796
MARQUETTE EN OSTREVANT	00285X0068	MARQUETTE EN OSTREVANT	MARQUETTE EN OSTREVANT	D.U.P.	250	91 250	83 585
MAULDE	00213X0009	SYNDICAT INTERDEPARTEMENTAL DES EAUX DU NORD DE LA FRANCE	SYNDICAT INTERDEPARTEMENTAL DES EAUX DU NORD DE LA FRANCE	D.U.P.	840		376 314
MILLONFOSSE	00216X0021	SYNDICAT INTERDEPARTEMENTAL DES EAUX DU NORD DE LA FRANCE	SYNDICAT INTERDEPARTEMENTAL DES EAUX DU NORD DE LA FRANCE	D.U.P.	1 600		580 412
MILLONFOSSE	00216X0118						
NEUVILLE SUR ESCAUT	00286X0049	SYNDICAT INTERDEPARTEMENTAL DES EAUX DU NORD DE LA FRANCE	SYNDICAT INTERDEPARTEMENTAL DES EAUX DU NORD DE LA FRANCE	D.U.P.	600	220 000	186 567
NEUVILLE SUR ESCAUT	00286X0179	SYNDICAT INTERDEPARTEMENTAL DES EAUX DU NORD DE LA FRANCE	SYNDICAT INTERDEPARTEMENTAL DES EAUX DU NORD DE LA FRANCE	D.U.P.	675	246 375	210 005
NEUVILLE SUR ESCAUT	00286X0180						
NEUVILLE SUR ESCAUT	00286X0269	DENAIN	DENAIN	Procédure non engagée			0
NEUVILLE SUR ESCAUT	00286X0270						808 256
NEUVILLE SUR ESCAUT	00286X0271						1 221 414
NIVELLE	00216XTEMP	SYNDICAT INTERDEPARTEMENTAL DES EAUX DU NORD DE LA FRANCE		Procédure non engagée			
NOYELLES SUR SELLE	00286X0390	DENAIN		D.U.P.	6 000	2 190 000	
NOYELLES SUR SELLE	00286X0431						
ONNAING	00218X0371	EAU ET FORCE	EAU ET FORCE	Procédure non engagée			0
PETITE FORET	00283X0132	EAU ET FORCE	EAU ET FORCE	D.U.P.	2 000	730 000	0
PONTS ET MARAIS	00325X0204			Procédure non engagée			
PONTS ET MARAIS	00325X0205						
PRESEAU	00291X0183	SYNDICAT INTERDEPARTEMENTAL DES EAUX DU NORD DE LA FRANCE	SYNDICAT INTERDEPARTEMENTAL DES EAUX DU NORD DE LA FRANCE	D.U.P.	750		0
QUAROUBLE	00225X0016	EAU ET FORCE	EAU ET FORCE	D.U.P.	18 000	6 570 000	
QUAROUBLE	00225X0017						
QUAROUBLE	00225X0018						
QUAROUBLE	00225X0019						
QUAROUBLE	00225X0020						
QUAROUBLE	00225X0062						
QUAROUBLE	00225X0302	EAU ET FORCE		D.U.P.	10 200	3 723 000	

VALENCIENNES

Commune d'implantation	Indice B.R.G.M.	Maître d'ouvrage	Exploitant	Etat d'avancement	Débit (m3/j)	Débit (m3/an)	Volume 2006 (m3)
QUAROUBLE	00225X0304						
QUIEVRECHAIN	00291X0078	SYNDICAT INTERDEPARTEMENTAL DES EAUX DU NORD DE LA FRANCE	SYNDICAT INTERDEPARTEMENTAL DES EAUX DU NORD DE LA FRANCE	D.U.P.	2 000	730 000	252 788
RAISMES	00217X0175	EAU ET FORCE	EAU ET FORCE	D.U.P.	2 000		541 776
RAISMES	00283X0690	EAU ET FORCE	EAU ET FORCE	D.U.P.	2 000	730 000	685 463
RAISMES	00283X0798	EAU ET FORCE	EAU ET FORCE	D.U.P.	2 000		0
ROEULX	00285X0059	SYNDICAT INTERDEPARTEMENTAL DES EAUX DU NORD DE LA FRANCE	SYNDICAT INTERDEPARTEMENTAL DES EAUX DU NORD DE LA FRANCE	D.U.P.	460		146 889
SAINT AMAND LES EAUX	00216X0019	EAU ET FORCE	EAU ET FORCE	D.U.P.	4 700		941 396
SAINT AMAND LES EAUX	00216X0020						
SAINT AMAND LES EAUX	00217X0103						
SAINT AMAND LES EAUX	00217X0226	EAU ET FORCE	EAU ET FORCE	D.U.P.	2 640		0
SAINT BENIN	00378X0208			Procédure non engagée			
SAINT BENIN	00378X0209						
SALPERWICK	00075X0208						0
THIANT	00283X0236	EAU ET FORCE	EAU ET FORCE	D.U.P.	15 600		0
THIANT	00283X0522						0
THIANT	00287X0016						
THIANT	00287X0122	EAU ET FORCE	EAU ET FORCE	D.U.P.	2 400		552 265
THIANT		EAU ET FORCE	EAU ET FORCE	D.U.P.	15 600		
THIVENCELLE	00225X0303	EAU ET FORCE		D.U.P.	10 200	3 723 000	
VERCHAIN MAUGRE	00287X0116	SYNDICAT INTERDEPARTEMENTAL DES EAUX DU NORD DE LA FRANCE	SYNDICAT INTERDEPARTEMENTAL DES EAUX DU NORD DE LA FRANCE	D.U.P.	800		53 389
VICQ	00225X0011	EAU ET FORCE	EAU ET FORCE	D.U.P.	18 000	6 570 000	2 857 900
VICQ	00225X0012						
VICQ	00225X0013						
VICQ	00225X0014						
VICQ	00225X0015						
VICQ	00225X0298	EAU ET FORCE	EAU ET FORCE	D.U.P.	10 200	3 723 000	

VALENCIENNES

Commune d'implantation	Indice B.R.G.M.	Maître d'ouvrage	Exploitant	Etat d'avancement	Débit (m3/j)	Débit (m3/an)	Volume 2006 (m3)
WALLERS	00282X0227	SYNDICAT INTERDEPARTEMENTAL DES EAUX DU NORD DE LA FRANCE	SYNDICAT INTERDEPARTEMENTAL DES EAUX DU NORD DE LA FRANCE	D.U.P.	1 000	365 000	56 047
WALLERS	00282X0257						48 491
WALLERS	00283X0822	SYNDICAT INTERDEPARTEMENTAL DES EAUX DU NORD DE LA FRANCE	SYNDICAT INTERDEPARTEMENTAL DES EAUX DU NORD DE LA FRANCE	D.U.P.	1 110	292 000	177 597
WASNES AU BAC	00285X0123	SYNDICAT INTERDEPARTEMENTAL DES EAUX DU NORD DE LA FRANCE	SYNDICAT INTERDEPARTEMENTAL DES EAUX DU NORD DE LA FRANCE	D.U.P.	420		364 799
WAVRECHAIN SOUS FAULX	00285X0440	SYNDICAT INTERDEPARTEMENTAL DES EAUX DU NORD DE LA FRANCE	SYNDICAT INTERDEPARTEMENTAL DES EAUX DU NORD DE LA FRANCE	D.U.P.	12 000		1 530 016
WAVRECHAIN SOUS FAULX	00285X0462						987 194

LE PAS-DE-CALAIS

LA PROTECTION DES CAPTAGES D'EAU POTABLE DANS LE PAS-DE-CALAIS

Situation au 1er juin 2008

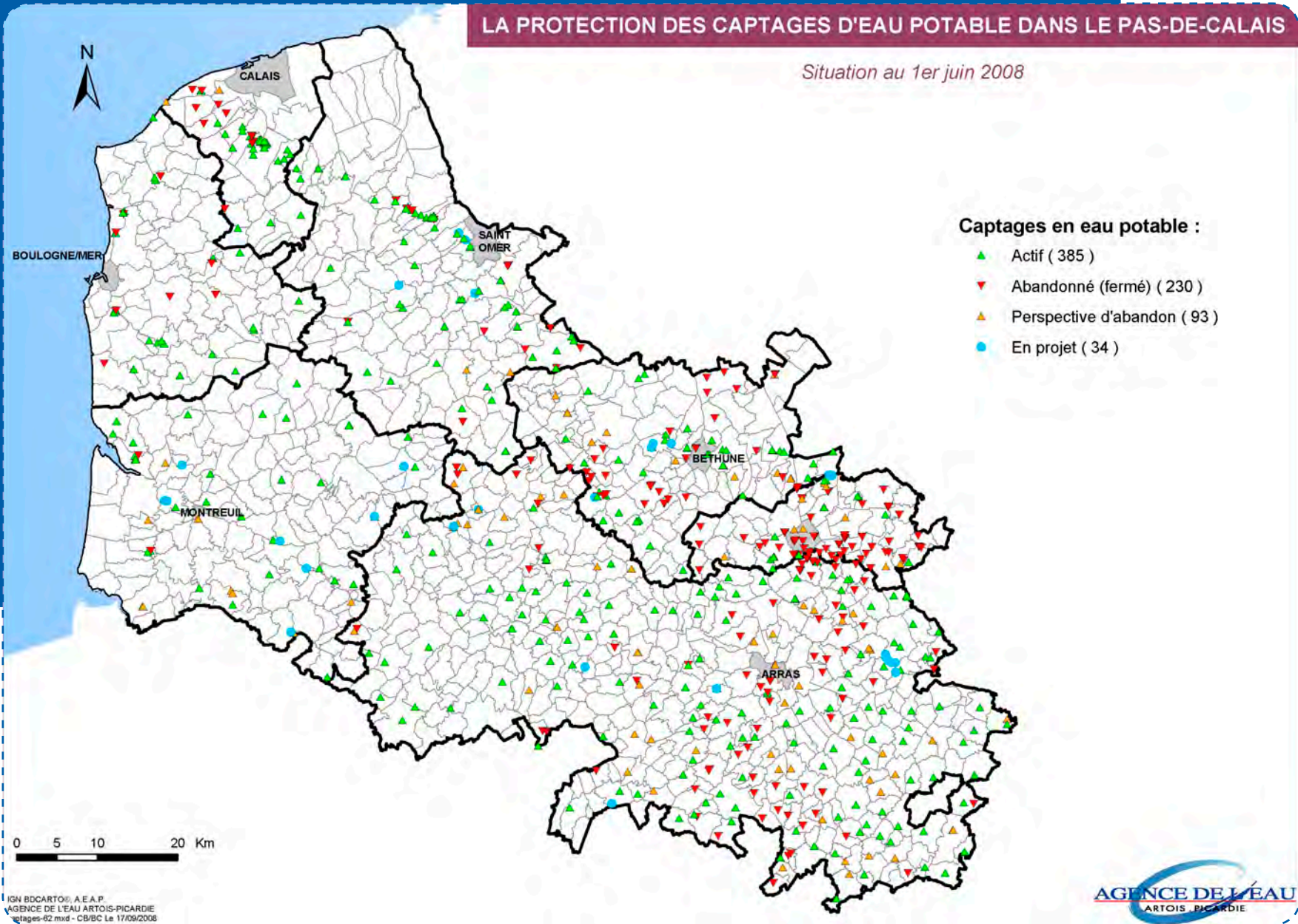

LA PROTECTION DES CAPTAGES D'EAU POTABLE

Arrondissement d'ARRAS

Situation au 1er juin 2008

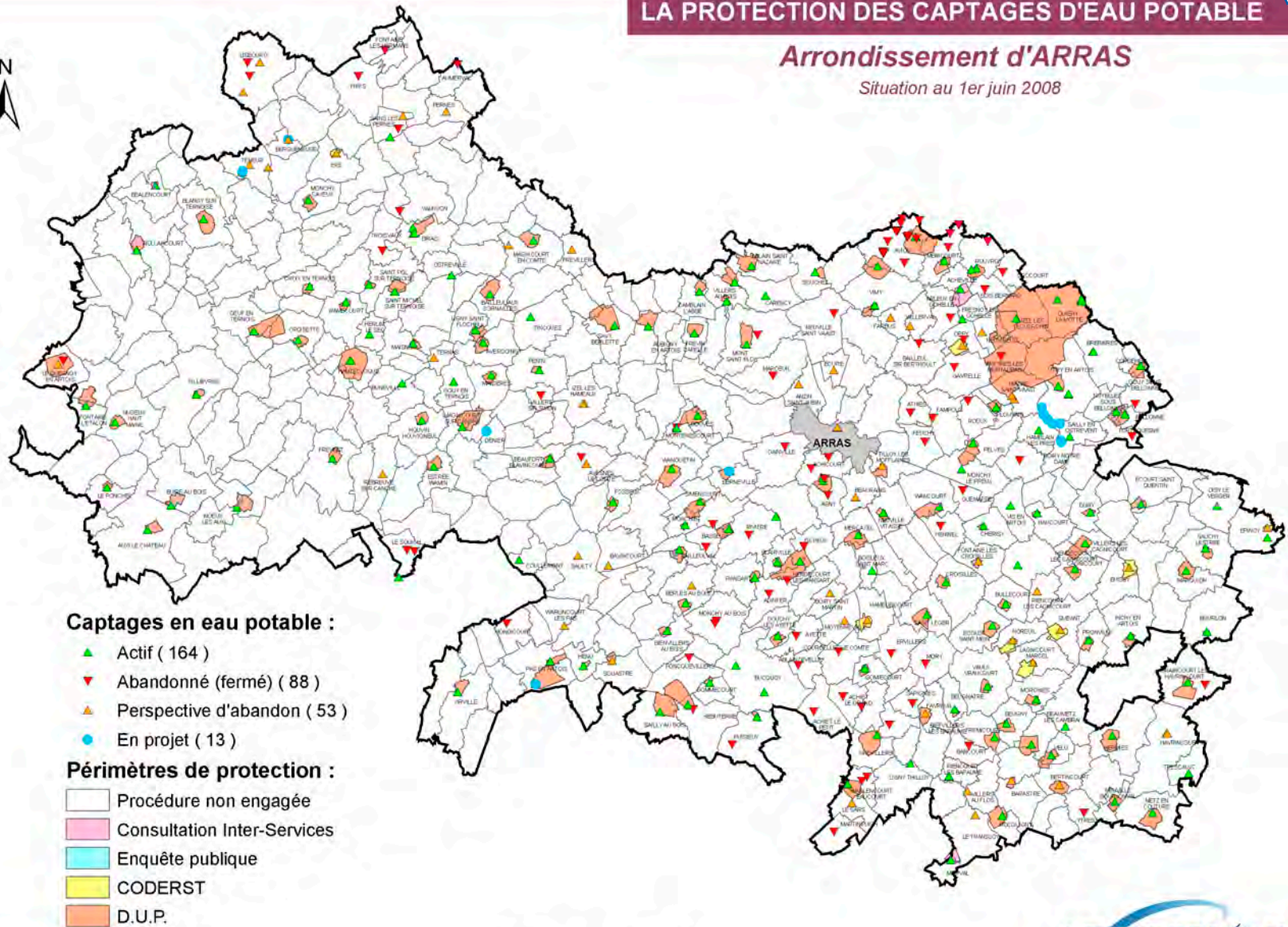

0 2,5 5 10 Km

Commune d'implantation	Indice B.R.G.M.	Maitre d'ouvrage	Exploitant	Etat d'avancement	Débit (m3/j)	Débit (m3/an)	Volume 2006 (m3)
ABLAIN SAINT NAZAIRE	00262X0002	ABLAIN SAINT NAZAIRE	VEOLIA EAU - CIE GEN DES EAUX	D.U.P.	370	110 000	47 716
ACHEVILLE	00271X0008	ACHEVILLE	VEOLIA EAU - CIE GEN DES EAUX	Consultation Inter-Services			0
AGNY	00267X0222	DISTRICT URB REG D ARRAS	VEOLIA EAU - CIE GEN DES EAUX	D.U.P.	3 800	1 380 000	952 860
AGNY	00267X0224						
ANZIN SAINT AUBIN	00263X0123	DISTRICT URB REG D ARRAS	VEOLIA EAU - CIE GEN DES EAUX	Procédure non engagée			
ARRAS	00267X0004	DISTRICT URB REG D ARRAS	VEOLIA EAU - CIE GEN DES EAUX	Procédure non engagée			
ARRAS	00267X0006						
ARRAS	00267X0007						4 620 952
AUBIGNY EN ARTOIS	00261X0004	AUBIGNY EN ARTOIS	VEOLIA EAU - CIE GEN DES EAUX	D.U.P.	300		85 625
AUXI LE CHATEAU	00248X0006	AUXI LE CHATEAU	VEOLIA EAU - CIE GEN DES EAUX	D.U.P.	1 000	240 000	70 258
AUXI LE CHATEAU	00248X0053						86 243
AVERDOINGT	00254X0019	AVERDOINGT	AVERDOINGT	D.U.P.	110	30 000	25 827
AVESNES LE COMTE	00265X0001	AVESNES LE COMTE	VEOLIA EAU - CIE GEN DES EAUX	Procédure non engagée			
AVION	00198X0081	COMMUNAUTE D' AGGLOMERATION DE LENS LIEVIN	VEOLIA EAU - CIE GEN DES EAUX	D.U.P.	4 000	1 460 000	1 341 082
AVION	00198X0235						
AVION	00264X0134	D.U. LENS LIEVIN	VEOLIA EAU - CIE GEN DES EAUX	D.U.P.	2 400	900 000	494 699
BAILLEUL AUX CORNAILLES	00254X0021	BAILLEUL AUX CORNAILLES	BAILLEUL AUX CORNAILLES	D.U.P.	99	30 000	22 738
BAILLEULVAL	00266X0049	SIVU DES EAUX BAILLEULVAL BAILLEULMONT	SIVU DES EAUX BAILLEULVAL BAILLEULMONT	D.U.P.	300	80 000	75 295
BARASTRE	00365X0003	SIAEP BARASTRE HAPLINCOURT	SIAEP BARASTRE HAPLINCOURT	Consultation Inter-Services			27 181
BAVINCOURT	00351X0012	SIAEP BAVINCOURT LA HERLIERE	SIAEP BAVINCOURT LA HERLIERE	Procédure non engagée			0
BEAENCOURT	00178X0051	BEAENCOURT	BEAENCOURT	D.U.P.	73	23 000	17 157
BEAUFORT BLAVINCOURT	00258X0011	BEAUFORT BLAVINCOURT	BEAUFORT BLAVINCOURT	D.U.P.	150	43 000	29 773
BEAUMETZ LES CAMBRAI	00366X0009	SICOM DES EAUX BEAUMETZ LEBUCQUIERE VELLU	SICOM DES EAUX BEAUMETZ LEBUCQUIERE VELLU	Procédure non engagée			69 097
BEURAINS	00268X0042	DISTRICT URB REG D ARRAS	VEOLIA EAU - CIE GEN DES EAUX	Procédure non engagée			
BELLONNE	00276X0010	BELLONNE	BELLONNE	D.U.P.	90	25 000	11 722

Commune d'implantation	Indice B.R.G.M.	Maître d'ouvrage	Exploitant	Etat d'avancement	Débit (m3/j)	Débit (m3/an)	Volume 2006 (m3)
BERGUENEUSE	00186X0012	SI REGION HEUCHIN	SI REGION HEUCHIN	D.U.P.	450	165 000	
BERGUENEUSE	00186X0056	SI REGION HEUCHIN	SI REGION HEUCHIN	Consultation Inter-Services			143 370
BERLES AU BOIS	00352X0033	BERLES AU BOIS	BERLES AU BOIS	D.U.P.	120	40 000	25 124
BERLES AU BOIS	00352X0051	BERLES AU BOIS	BERLES AU BOIS	CODERST			4 190
BERNEVILLE	00266X0030	SYNDICAT INTERDEPARTEMENTAL DES EAUX DU NORD DE LA FRANCE	SYNDICAT INTERDEPARTEMENTAL DES EAUX DU NORD DE LA FRANCE	D.U.P.	400	100 000	52 942
BERNEVILLE	00266X0077						
BERTINCOURT	00366X0017	SIAEP YTRES BERTINCOURT	SIAEP YTRES BERTINCOURT	D.U.P.	240	49 000	2 733
BEUGNATRE	00365X0020	BEUGNATRE	BEUGNATRE	D.U.P.	25	7 500	4 145
BEUGNY	00365X0013	BEUGNY	BEUGNY	D.U.P.	200		18 793
BIACHE SAINT VAAST	00271X0039	BIACHE SAINT VAAST	BIACHE SAINT VAAST	CODERST			116 491
BIACHE SAINT VAAST	00271X0050						104 529
BIACHE SAINT VAAST	00275X0235	DISTRICT URB REG D ARRAS		Consultation Inter-Services			
BIACHE SAINT VAAST	00276X0088						
BIACHE SAINT VAAST	00276X0097						
BIACHE SAINT VAAST	00276X0098						
BIENVILLERS AU BOIS	00352X0013	BIENVILLERS AU BOIS	BIENVILLERS AU BOIS	D.U.P.	145	40 000	28 721
BLAIRVILLE	00353X0031	BLAIRVILLE	BLAIRVILLE	D.U.P.	80	25 000	27 167
BLANGY SUR TERNOISE	00185X0012	SI EAUX HUMIERES	SI EAUX HUMIERES	D.U.P.	1 800	450 000	
BOIRY SAINT MARTIN	00353X0034	SIDEP CRINCHON COJEUL	SIDEP CRINCHON COJEUL	Procédure non engagée			78 288
BOIRY SAINT MARTIN	00353X0083						
BOISLEUX SAINT MARC	00354X0002	S I AEP VALLEE DU COJEUL	S I AEP VALLEE DU COJEUL	D.U.P.	470	140 000	108 050
BOURLON	00363X0010	BOURLON	VEOLIA EAU - CIE GEN DES EAUX	D.U.P.	240	80 000	52 496
BREBIERES	00272X0007	BREBIERES	SOCIETE ANONYME DES EAUX DE DOUAI	D.U.P.	1 060	350 000	29
BREBIERES	00272X0104						270 952
BRIAS	00187X0013	BRIAS	BRIAS	D.U.P.	140	50 000	27 781
BRIAS	00187X0026	BRIAS	BRIAS	Procédure non engagée			

Commune d'implantation	Indice B.R.G.M.	Maître d'ouvrage	Exploitant	Etat d'avancement	Débit (m3/j)	Débit (m3/an)	Volume 2006 (m3)
BRIAS	00187X0027						
BUCQUOY	00352X0011	BUCQUOY	VEOLIA EAU - CIE GEN DES EAUX	Consultation Inter-Services	35	8 500	7 437
BUCQUOY	00353X0059	BUCQUOY	VEOLIA EAU - CIE GEN DES EAUX	Consultation Inter-Services			32 488
BUCQUOY	00353X0060						31 622
BUIRE AU BOIS	00248X0016	SIAEP BUIRE AU BOIS	VEOLIA EAU - CIE GEN DES EAUX	D.U.P.	300	80 000	20 811
BUISSY	00362X0010	SIVOM DE BARALLE BUISSY	SIVOM DE BARALLE BUISSY	CODERST			61 880
BULLECOURT	00361X0008	SYNDICAT INTERDEPARTEMENTAL DES EAUX DU NORD DE LA FRANCE	SYNDICAT INTERDEPARTEMENTAL DES EAUX DU NORD DE LA FRANCE	D.U.P.	85	25 000	14 143
BUNEVILLE	00253X0007	SIVU ADDUC DISTR EAU POTABLE BUNEVILLE	SIVU ADDUC DISTR EAU POTABLE BUNEVILLE	Consultation Inter-Services	160	45 000	42 966
CAGNICOURT	00362X0004	CAGNICOURT	CAGNICOURT	D.U.P.	150	30 000	19 164
CAMBLAIN L'ABBE	00262X0010	CAMBLAIN L' ABBE	CAMBLAIN L' ABBE	D.U.P.	250		49 824
CARENCY	00262X0057	SERVINS	VEOLIA EAU - CIE GEN DES EAUX	D.U.P.	750	273 000	148 898
CARENCY	00263X0072	CARENCY	CARENCY	D.U.P.	130	41 000	17 550
CHERISY	00275X0004	CHERISY	VEOLIA EAU - CIE GEN DES EAUX	D.U.P.	70	25 000	11 636
CORBEHEM	00272X0001	CORBEHEM	CORBEHEM	D.U.P.	1 500	400 000	219 748
CORBEHEM	00272X0105						
COULLEMONT	00344X0054	SIAEP COULLEMONT	SIAEP COULLEMONT	Procédure non engagée			
CROISSETTE	00252X0010	SI EAU ASSAINISSEMENT CROISSETTE HERICOURT	SI EAU ASSAINISSEMENT CROISSETTE HERICOURT	D.U.P.	250		49 111
CROISILLES	00354X0069	CROISILLES	VEOLIA EAU - CIE GEN DES EAUX	D.U.P.	250	50 000	70 832
CROIX EN TERNOIS	00252X0013	SIAEP CROIX SIRACOURT	SIAEP CROIX SIRACOURT	D.U.P.	210		49 510
DENIER	00258X0065	SIAEP REGION LIGNEREUIL	SIAEP REGION LIGNEREUIL	Rapport H.G.A.			
DOUCHY LES AYETTE	00353X0067	DOUCHY LES AYETTE	DOUCHY LES AYETTE	D.U.P.	250	25 000	41 967
DURY	00276X0019	SIAEP DURY RECOURT	SIAEP DURY RECOURT	D.U.P.	155	50 000	36 638
ECOURT SAINT QUENTIN	00276X0032	SIAEP REGION E COURT SAINT QUENTIN	SYNDICAT INTERDEPARTEMENTAL DES EAUX DU NORD DE LA FRANCE	D.U.P.	1 200		205 929
ECOUST SAINT MEIN	00361X0012	ECOUST SAINT MEIN	ECOUST SAINT MEIN	D.U.P.	120	28 000	23 573
ECURIE	00263X0030	ECURIE	ECURIE	Procédure non engagée			45 858
EPINOY	00278X0019	EPINOY	EPINOY	CODERST			34 520

Commune d'implantation	Indice B.R.G.M.	Maître d'ouvrage	Exploitant	Etat d'avancement	Débit (m3/j)	Débit (m3/an)	Volume 2006 (m3)
EPINOY	00278X0020						
EPS	00186X0011	BOYAVAL	BOYAVAL	CODERST			18 605
ESTREE WAMIN	00257X0003	SIAEP ESTREE WAMIN	SIAEP ESTREE WAMIN	D.U.P.	700	250 000	243 110
FARBUS	00264X0015	FARBUS	VEOLIA EAU - CIE GEN DES EAUX	Procédure non engagée			
FAVREUIL	00358X0029	FAVREUIL	FAVREUIL	D.U.P.	70	16 500	
FICHEUX	00353X0097	SIDEP CRINCHON COJEUL	SIDEP CRINCHON COJEUL	D.U.P.	1 000	200 000	118 588
FILLIEVRES	00251X0016	SIAEP VALLEE DE LA CANCHE	SIAEP VALLEE DE LA CANCHE	D.U.P.	1 200		305 246
FONTAINE LES CROISILLES	00361X0031	FONTAINE LES CROISILLES	FONTAINE LES CROISILLES	Consultation Inter-Services			17 225
FONTAINE L'ETALON	00247X0040	SIAEP REGNAUVILLE	SIAEP REGNAUVILLE	D.U.P.	520	150 000	135 890
FOSSEUX	00265X0002	S I AEP BARLY FOSSEUX	S I AEP BARLY FOSSEUX	D.U.P.	200		52 437
FREMICOURT	00365X0009	FREMICOURT	FREMICOURT	D.U.P.	100	30 000	20 508
FRESNOY EN GOHELLE	00271X0014	FRESNOY EN GOHELLE	FRESNOY EN GOHELLE	Rapport H.G.A.			15 865
FREVENT	00256X0020	FREVENT	VEOLIA EAU - CIE GEN DES EAUX	D.U.P.	2 100	510 000	302 853
FREVILLERS	00195X0061	FREVILLERS	FREVILLERS	Procédure non engagée			0
FREVIN CAPELLE	00262X0012	SICOM ADDUCTION EAU VALLEE DE LA SCARPE	SICOM ADDUCTION EAU VALLEE DE LA SCARPE	D.U.P.	500		138 926
GOMIECOURT	00354X0052	SYNDICAT INTERDEPARTEMENTAL DES EAUX DU NORD DE LA FRANCE	SYNDICAT INTERDEPARTEMENTAL DES EAUX DU NORD DE LA FRANCE	D.U.P.	100		8 762
GOMMECOURT	00352X0010	GOMMECOURT	VEOLIA EAU - CIE GEN DES EAUX	D.U.P.	50	13 200	10 752
GOUVES	00266X0068	SIVOM EAU POTABLE VALLEE DU GY	SIVOM EAU POTABLE VALLEE DU GY	D.U.P.	3 000	700 000	377 012
GOUY EN TERNOIS	00253X0008	GOUY EN TERNOIS	GOUY EN TERNOIS	D.U.P.	72	27 000	19 512
GRAINCOURT LES HAVRINCOURT	00363X0105	GRAINCOURT LES HAVRINCOURT	GRAINCOURT LES HAVRINCOURT	D.U.P.	500	150 000	133 662
GREVILLERS	00358X0013	GREVILLERS	GREVILLERS	D.U.P.	85	30 000	23 474
HAMBLAIN LES PRES	00275X0095	HAMBLAIN LES PRES	HAMBLAIN LES PRES	D.U.P.	100		34 871
HAMELINCOURT	00354X0053	HAMELINCOURT	HAMELINCOURT	CODERST			12 505
HAUCOURT	00275X0014	S I AEP HAUCOURT	S I AEP HAUCOURT	D.U.P.	325	90 000	115 341
HAUTECLOQUE	00252X0003	S I AEP HAUTECLOQUE	S I AEP HAUTECLOQUE	D.U.P.	540	170 000	125 385
HAUTECLOQUE	00252X0064						

Commune d'implantation	Indice B.R.G.M.	Maître d'ouvrage	Exploitant	Etat d'avancement	Débit (m3/j)	Débit (m3/an)	Volume 2006 (m3)
HAVRINCOURT	00367X0026	HAVRINCOURT	HAVRINCOURT	CODERST			52 969
HAVRINCOURT	00367X0084	HAVRINCOURT	HAVRINCOURT	Consultation Inter-Services			
HEBUTERNE	00356X0201	HEBUTERNE	HEBUTERNE	D.U.P.	115	35 000	28 485
HENDECOURT LES CAGNICOURT	00361X0001	HENDECOURT LES CAGNICOURT	HENDECOURT LES CAGNICOURT	Procédure non engagée			26 884
HENU	00351X0010	HENU	HENU	D.U.P.	60	18 000	14 693
HERLIN LE SEC	00252X0018	HERLIN LE SEC	HERLIN LE SEC	Consultation Inter-Services			22 401
HERMIES	00366X0003	HERMIES	HERMIES	D.U.P.	270	80 000	62 810
HOUVIN HOUVIGNEUL	00257X0002	HOUVIN HOUVIGNEUL	HOUVIN HOUVIGNEUL	D.U.P.	250	60 000	36 079
INCHY EN ARTOIS	00362X0022	INCHY EN ARTOIS	INCHY EN ARTOIS	D.U.P.	180	57 000	51 975
IZEL LES EQUERCHIN	00271X0023	IZEL LES EQUERCHIN	IZEL LES EQUERCHIN	D.U.P.			59 745
IZEL LES HAMEAUX	00261X0036	IZEL LES HAMEAUX	IZEL LES HAMEAUX	Rapport H.G.A.			0
IZEL LES HAMEAUX	00261XTEMP	IZEL LES HAMEAUX	IZEL LES HAMEAUX	Rapport H.G.A.			0
LAGNICOURT MARCEL	00361X0026	LAGNICOURT MARCEL	VEOLIA EAU - CIE GEN DES EAUX	CODERST			15 474
LE PONCHEL	00248X0059	S I AEP LE PONCHEL	S I AEP LE PONCHEL	D.U.P.	160	60 000	46 857
LE QUESNOY EN ARTOIS	00243X0008	LE QUESNOY EN ARTOIS	VEOLIA EAU - CIE GEN DES EAUX	D.U.P.	115	34 000	27 236
LE SARS	00357X0204	LE SARS	VEOLIA EAU - CIE GEN DES EAUX	Procédure non engagée			0
LE SOUICH	00343X0015	SIAEP DE BOUQUEMAISON	SIAEP DE BOUQUEMAISON	Consultation Inter-Services			55 151
LE TRANSLOY	00365X0033	LE TRANSLOY	LE TRANSLOY	Consultation Inter-Services			0
LIGNY SAINT FLOCHEL	00254X0007	LIGNY SAINT FLOCHEL	LIGNY SAINT FLOCHEL	D.U.P.	70	19 000	13 607
LIGNY THILLOY	00358X0011	LIGNY THILLOY	LIGNY THILLOY	Procédure non engagée			
LISBOURG	00181X0002	LISBOURG	VEOLIA EAU - CIE GEN DES EAUX	CODERST			0
LISBOURG	00181X0126	LISBOURG	VEOLIA EAU - CIE GEN DES EAUX	CODERST			0
MAGNICOURT EN COMTE	00188X0009	S I AEP DE MONCHY BRETON LA THIEULOYE	S I AEP DE MONCHY BRETON LA THIEULOYE	Enquête publique	125		52 680
MAGNICOURT EN COMTE	00188X0044	SIVOM DE LA HAUTE VALLEE DE LA LAWE	SIVOM DE LA HAUTE VALLEE DE LA LAWE	D.U.P.	980	315 000	226 409
MAGNICOURT SUR CANCHE	00257X0012	SIAEP REGION LIGNEREUIL	SIAEP REGION LIGNEREUIL	D.U.P.	650	180 000	232 739
MAISNIL	00253X0006	SIVU ADDUCT DISTRIB EAU MAISNIL ET NEUVILLE	SIVU ADDUCT DISTRIB EAU MAISNIL ET NEUVILLE	D.U.P.	135	40 000	35 722

Commune d'implantation	Indice B.R.G.M.	Maître d'ouvrage	Exploitant	Etat d'avancement	Débit (m3/j)	Débit (m3/an)	Volume 2006 (m3)
MAIZIERES	00254X0018	MAIZIERES	MAIZIERES	D.U.P.	66	21 000	18 414
MARQUION	00363X0001	SYNDICAT INTERDEPARTEMENTAL DES EAUX DU NORD DE LA FRANCE	SYNDICAT INTERDEPARTEMENTAL DES EAUX DU NORD DE LA FRANCE	D.U.P.	500		68 896
MERCATEL	00268X0079	MERCATEL	MERCATEL	D.U.P.	120	37 000	29 799
MERICOURT	00264X0046	MERICOURT	VEOLIA EAU - CIE GEN DES EAUX	D.U.P.	1 700	500 000	226 965
MERICOURT	00264X0119						231 514
METZ EN COUTURE	00367X0006	METZ EN COUTURE	METZ EN COUTURE	D.U.P.	210	55 000	48 160
MONCHIET	00266X0036	MONCHIET	MONCHIET	D.U.P.	30	9 000	5 834
MONCHY CAYEUX	00186X0016	SICOM EAU POTABLE VALLEE DE LA TERNOISE	SICOM EAU POTABLE VALLEE DE LA TERNOISE	D.U.P.	540	130 000	166 690
MONCHY LE PREUX	00275X0023	DISTRICT URB REG D ARRAS	VEOLIA EAU - CIE GEN DES EAUX	Procédure non engagée			28 618
MONTENESCOURT	00266X0061	SIVOM EAU POTABLE VALLEE DU GY	SIVOM EAU POTABLE VALLEE DU GY	D.U.P.	2 000	500 000	124 347
MONT SAINT ELOI	00262X0042	SYNDICAT INTERDEPARTEMENTAL DES EAUX DU NORD DE LA FRANCE	SYNDICAT INTERDEPARTEMENTAL DES EAUX DU NORD DE LA FRANCE	D.U.P.	330	110 000	44 896
MORCHIES	00361X0034	MORCHIES	VEOLIA EAU - CIE GEN DES EAUX	D.U.P.	50	14 500	9 676
MORVAL	00474X0001	MORVAL	MORVAL	D.U.P.	145	45 000	46 263
MOYENNEVILLE	00353X0075	MOYENNEVILLE	MOYENNEVILLE	CODERST			3 810
NEUVILLE BOURJONVAL	00366X0026	NEUVILLE BOURJONVAL	NEUVILLE BOURJONVAL	D.U.P.	140	50 000	40 784
NEUVILLE VITASSE	00268X0088	NEUVILLE VITASSE	NEUVILLE VITASSE	D.U.P.	115	30 000	18 724
NEUVIREUIL	00271X0019	NEUVIREUIL	NEUVIREUIL	Rapport H.G.A.			27 464
NOEUX LES AUXI	00255X0036	SIAEP FORTEL EN ARTOIS	SIAEP FORTEL EN ARTOIS	D.U.P.	400	100 000	81 934
NOREUIL	00361X0014	NOREUIL	NOREUIL	CODERST			11 806
NOYELLES SOUS BELLONNE	00276X0002	SYNDICAT INTERDEPARTEMENTAL DES EAUX DU NORD DE LA FRANCE	SYNDICAT INTERDEPARTEMENTAL DES EAUX DU NORD DE LA FRANCE	Consultation Inter-Services			28 511
OEUF EN TERNOIS	00251X0005	SIAEP REGION OEUF	SIAEP REGION OEUF	D.U.P.	300	110 000	103 667
OISY LE VERGER	00277X0016	OISY LE VERGER	OISY LE VERGER	Consultation Inter-Services			67 987
OPPY	00271X0003	OPPY	VEOLIA EAU - CIE GEN DES EAUX	CODERST			17 310
ORVILLE	00343X0207	SIAEP ORVILLE	SIAEP ORVILLE	D.U.P.	600	160 000	216 284
OSTREVILLE	00253X0004	S I AEP OSTREVILLE MARQUAY	S I AEP OSTREVILLE MARQUAY	Enquête publique	190	57 000	33 007
PAS EN ARTOIS	00344X0001	SIAEP DE PAS EN ARTOIS	SIAEP DE PAS EN ARTOIS	D.U.P.	650	210 000	173 995

Commune d'implantation	Indice B.R.G.M.	Maître d'ouvrage	Exploitant	Etat d'avancement	Débit (m3/j)	Débit (m3/an)	Volume 2006 (m3)
PAS EN ARTOIS	00344X0065	SYND MIXTE PRODUC ADDUC EAU POTABLE DU BOIS SAINT PIERRE	SYND MIXTE PRODUC ADDUC EAU POTABLE DU BOIS SAINT PIERRE	D.U.P.	2 800	550 000	245 706
PAS EN ARTOIS	00344X0066						
PAS EN ARTOIS	00344X0067	SIAEP DE PAS EN ARTOIS	SIAEP DE PAS EN ARTOIS	D.U.P.	650	210 000	
PELVES	00275X0209	SYNDICAT INTERCOMMUNAL D' ALIMENTATION EN EAU POTABLE DU VAL D' ARTOIS	VEOLIA EAU - CIE GEN DES EAUX	D.U.P.	2 500	912 500	113 825
PENIN	00254X0017	PENIN	PENIN	D.U.P.			34 305
PERNES	00187X0037	SICOM DES EAUX DE PERNES FLORINGHEM	VEOLIA EAU - CIE GEN DES EAUX	D.U.P.	1 000		0
PLOUVAIN	00275X0036	PLOUVAIN	PLOUVAIN	D.U.P.	105	30 000	21 504
PRONVILLE	00362X0019	PRONVILLE	PRONVILLE	D.U.P.	100	35 000	37 019
PUISIEUX	00356X0204	PUISIEUX	PUISIEUX	D.U.P.	180	50 000	45 106
QUEANT	00362X0012	QUEANT	QUEANT	CODERST			37 805
QUIERY LA MOTTE	00272X0029	VIVENDI	VEOLIA EAU - CIE GEN DES EAUX	D.U.P.	17 500	5 000 000	11 806
QUIERY LA MOTTE	00272X0030						
QUIERY LA MOTTE	00272X0031						
QUIERY LA MOTTE	00272X0032						
QUIERY LA MOTTE	00272X0042	QUIERY LA MOTTE	QUIERY LA MOTTE	Consultation Inter-Services			38 061
QOUEUX HAUT MAINIL	00248X0008	QOUEUX HAUT MAINIL	VEOLIA EAU - CIE GEN DES EAUX	D.U.P.	155	50 000	
QOUEUX HAUT MAINIL	00248X0029						
RAMECOURT	00252X0012	RAMECOURT	RAMECOURT	D.U.P.	100	30 000	25 795
RANSART	00352X0005	RANSART	RANSART	D.U.P.	135	32 000	27 279
REBREUVE SUR CANCHE	00257X0038	SICOM ADDUCTION EAU REGION DE REBREUVE SUR CANCHE	SICOM ADDUCTION EAU REGION DE REBREUVE SUR CANCHE	Procédure non engagée			131 993
RIENCOURT LES BAPAUME	00358X0001	SIAEP ACHIET BAPAUME ERVILLERS	VEOLIA EAU - CIE GEN DES EAUX	Procédure non engagée			
RIENCOURT LES BAPAUME	00358X0002						
RIENCOURT LES CAGNICOURT	00361X0005	SYNDICAT INTERDEPARTEMENTAL DES EAUX DU NORD DE LA FRANCE	SYNDICAT INTERDEPARTEMENTAL DES EAUX DU NORD DE LA FRANCE	Procédure non engagée			24 013
RIVIERE	00266X0066	COMMUNAUTE URBAINE D ARRAS	COMMUNAUTE URBAINE D ARRAS	D.U.P.	250	75 000	85 515
RIVIERE	00267X0008	SI WAILLY RIVIERE	SI WAILLY RIVIERE	D.U.P.	820	200 000	151 144
ROCQUIGNY	00365X0029	ROCQUIGNY	ROCQUIGNY	D.U.P.	150	37 500	12 466

Commune d'implantation	Indice B.R.G.M.	Maître d'ouvrage	Exploitant	Etat d'avancement	Débit (m3/j)	Débit (m3/an)	Volume 2006 (m3)
ROLLANCOURT	00178X0022	SIAEP REGION LE PARCQ	SIAEP REGION LE PARCQ	D.U.P.	1 000		246 900
ROLLANCOURT	00178X0081						162 562
ROUVROY	00271X0037	VIVENDI	VEOLIA EAU - CIE GEN DES EAUX	D.U.P.	1 400	510 000	63 257
ROUVROY	00271X0060						366 439
SAILLY AU BOIS	00355X0201	SAILLY AU BOIS	SAILLY AU BOIS	D.U.P.	115	35 000	140 160
SAILLY EN OSTREVENT	00276X0027	SYNDICAT INTERDEPARTEMENTAL DES EAUX DU NORD DE LA FRANCE	SYNDICAT INTERDEPARTEMENTAL DES EAUX DU NORD DE LA FRANCE	Procédure non engagée			32 378
SAILLY EN OSTREVENT	00276X0083	DISTRICT URB REG D ARRAS		Consultation Inter-Services			
SAILLY EN OSTREVENT	00276X0100	COMMUNAUTE URBAINE D ARRAS	COMMUNAUTE URBAINE D ARRAS	D.U.P.	16 200	59 000 000	
SAINS LES PERNES	00187X0020	TANGRY	TANGRY	CODERST			8 454
SAINS LES PERNES	00187X0023	SIAEP REGION DE SACHIN	VEOLIA EAU - CIE GEN DES EAUX	Consultation Inter-Services			0
SAINT LEGER	00354X0066	SAINT LEGER	SAINT LEGER	D.U.P.	200		26 875
SAINT MICHEL SUR TERNOISE	00253X0031	SAINT POL SUR TERNOISE	VEOLIA EAU - CIE GEN DES EAUX	D.U.P.	5 000	1 150 000	799 627
SAINT POL SUR TERNOISE	00252X0036	SAINT POL SUR TERNOISE	VEOLIA EAU - CIE GEN DES EAUX	D.U.P.	2 400	720 000	548 284
SAUCHY LESTREE	00277X0015	SYNDICAT INTERDEPARTEMENTAL DES EAUX DU NORD DE LA FRANCE	SYNDICAT INTERDEPARTEMENTAL DES EAUX DU NORD DE LA FRANCE	D.U.P.	200	45 000	37 208
SAULTY	00351X0013	SAULTY	SAULTY	Procédure non engagée			0
SAVY BERLETTE	00261X0017	SAVY BERLETTE	SAVY BERLETTE	D.U.P.	700	260 000	235 634
SIMENCOURT	00266X0035	SIMENCOURT	SIMENCOURT	D.U.P.	200	27 000	27 898
SOUASTRE	00351X0011	SOUASTRE	SOUASTRE	D.U.P.	95	25 000	10 252
SOUCHEZ	00263X0034	SIAEP REGION LIEVIN	VEOLIA EAU - CIE GEN DES EAUX	D.U.P.	375	137 000	92 092
TENEUR	00185X0002	SIAEP AZINCOURT	SIAEP AZINCOURT	Procédure non engagée			
TENEUR	00185X0009						190 939
TENEUR	00185X0010	SIAEP AZINCOURT	SIAEP AZINCOURT	Procédure non engagée			40 179
TENEUR	00185X0028	SIAEP AZINCOURT	SIAEP AZINCOURT	Procédure non engagée			
TENEUR	00185X0079	SIAEP AZINCOURT	SIAEP AZINCOURT	Procédure non engagée			
TERNAS	00253X0005	SIAEP FOUFFLIN TERNAS	SIAEP FOUFFLIN TERNAS	CODERST			24 696
TILLOY LES MOFFLAINES	00268X0120	DISTRICT URB REG D ARRAS	VEOLIA EAU - CIE GEN DES EAUX	D.U.P.	450		

Commune d'implantation	Indice B.R.G.M.	Maître d'ouvrage	Exploitant	Etat d'avancement	Débit (m3/j)	Débit (m3/an)	Volume 2006 (m3)
TILQUES	00075X0209			Procédure non engagée			0
TINCQUES	00254X0009	TINCQUES	VEOLIA EAU - CIE GEN DES EAUX	Consultation Inter-Services			45 972
TRESCAULT	00367X0019	TRESCAULT	TRESCAULT	D.U.P.	82	19 000	11 990
VAULX VRAUCOURT	00361X0018	VAULX VRAUCOURT	VAULX VRAUCOURT	D.U.P.	350	90 000	69 818
VELU	00366X0102	SICOM DES EAUX BEAUMETZ LEBUCQUIERE VELU	SICOM DES EAUX BEAUMETZ LEBUCQUIERE VELU	D.U.P.	300	80 600	
VILLERS AU BOIS	00262X0007	VILLERS AU BOIS	VILLERS AU BOIS	D.U.P.	120	43 000	6 438
VILLERS AU FLOS	00365X0022	SIAEP BEAULENCOURT	SIAEP BEAULENCOURT	Rapport H.G.A.			
VILLERS LES CAGNICOURT	00276X0024	SYNDICAT INTERDEPARTEMENTAL DES EAUX DU NORD DE LA FRANCE	SYNDICAT INTERDEPARTEMENTAL DES EAUX DU NORD DE LA FRANCE	D.U.P.	70	16 000	15 418
VIMY	00264X0074	VIMY	VIMY	D.U.P.	2 600	600 000	
VIMY	00264X0116						223 209
VIMY	00264X0117						187 768
VIS EN ARTOIS	00275X0010	VIS EN ARTOIS	VIS EN ARTOIS	D.U.P.	165	52 000	29 432
VIS EN ARTOIS	00275X0167						31 651
VITRY EN ARTOIS	00272X0044	SYNDICAT INTERDEPARTEMENTAL DES EAUX DU NORD DE LA FRANCE	SYNDICAT INTERDEPARTEMENTAL DES EAUX DU NORD DE LA FRANCE	D.U.P.	800	292 000	12 347
VITRY EN ARTOIS	00272X0106						40 751
VITRY EN ARTOIS	00272X0173	SYNDICAT INTERDEPARTEMENTAL DES EAUX DU NORD DE LA FRANCE	SYNDICAT INTERDEPARTEMENTAL DES EAUX DU NORD DE LA FRANCE	D.U.P.			126 519
VITRY EN ARTOIS	00275X0234	DISTRICT URB REG D ARRAS		Consultation Inter-Services			
WANCOURT	00268X0126	DISTRICT URB REG D ARRAS	VEOLIA EAU - CIE GEN DES EAUX	D.U.P.	200	73 000	40 444
WANQUETIN	00266X0028	WANQUETIN	WANQUETIN	D.U.P.	220	75 000	44 871
WARLENCOURT EAU COURT	00357X0233	SIAEP ACHIEF BAPAUME ERVILLERS	VEOLIA EAU - CIE GEN DES EAUX	D.U.P.	1 500	550 000	
WARLINCOURT LES PAS	00344X0018	SICOM DISTRIBUTION EAU DE LA QUILLIENNE	SICOM DISTRIBUTION EAU DE LA QUILLIENNE	Procédure non engagée			0
WILLERVAL	00264X0025	DISTRICT URB REG D ARRAS	VEOLIA EAU - CIE GEN DES EAUX	Consultation Inter-Services			

BÉTHUNE

LA PROTECTION DES CAPTAGES D'EAU POTABLE

Arrondissement de BETHUNE

Situation au 1er juin 2008

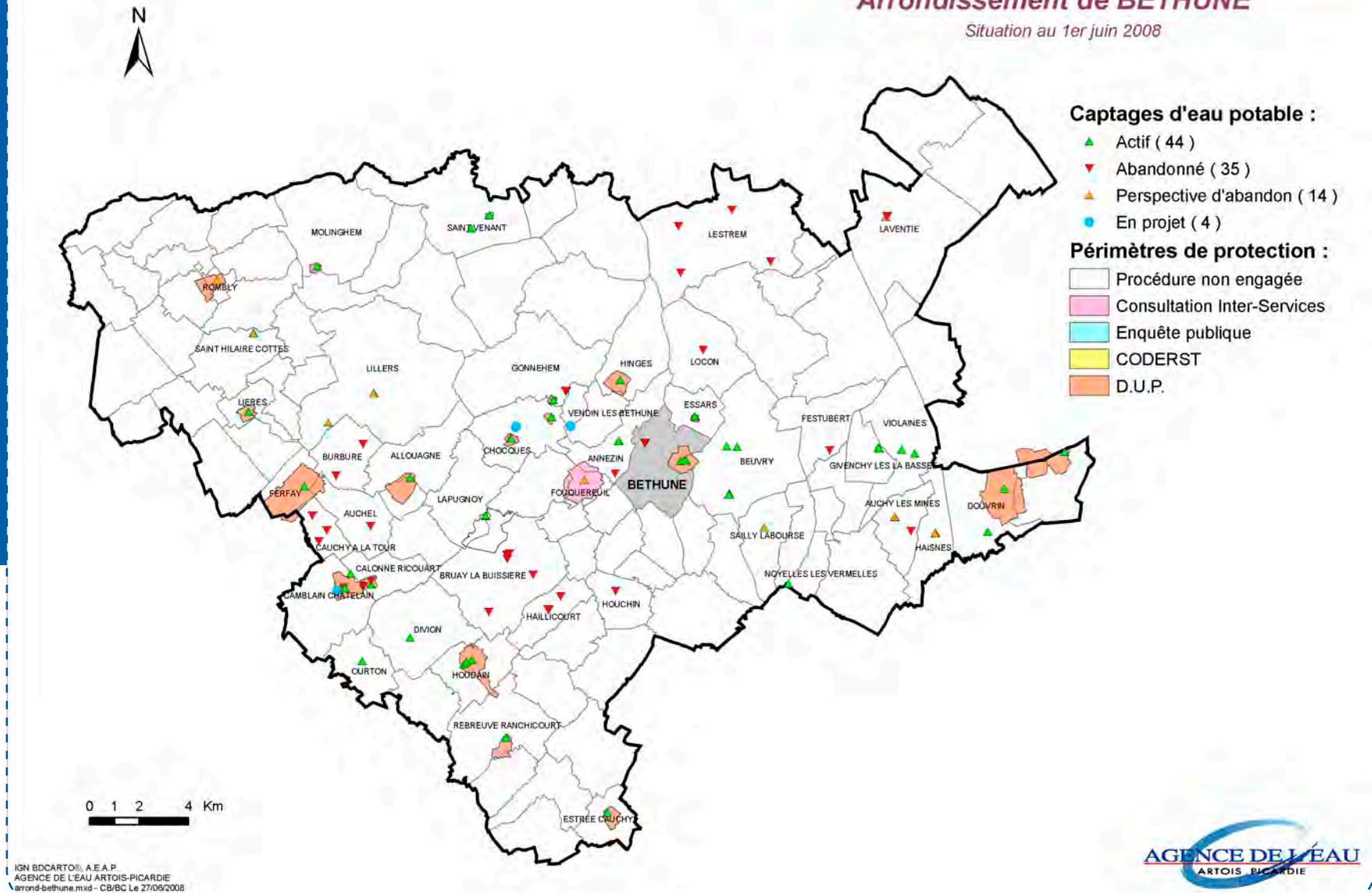

BÉTHUNE

Commune d'implantation	Indice B.R.G.M.	Maître d'ouvrage	Exploitant	Etat d'avancement	Débit (m3/j)	Débit (m3/an)	Volume 2006 (m3)
ALLOUAGNE	00184X0140	SI ADDUCTION EAU LOZINGHEM ALLOUAGNE	SI ADDUCTION EAU LOZINGHEM ALLOUAGNE	D.U.P.	800	230 000	227 617
ANNEZIN	00192X0001	ANNEZIN	ANNEZIN	Consultation Inter-Services			392 060
ANNEZIN	00192X0138						78 884
AUCHY LES MINES	00193X0020	AUCHY LES MINES	VEOLIA EAU - CIE GEN DES EAUX	Procédure non engagée			0
AUCHY LES MINES	00193X0021						0
BETHUNE	00192X0010	SIVOM COMMUNAUTE DU BETHUNOIS	SIVOM COMMUNAUTE DU BETHUNOIS	D.U.P.	12 000	4 000 000	3 820 602
BETHUNE	00192X0134						
BETHUNE	00192X0136						
BEUVRY	00192X0109	GAZONOR	VEOLIA EAU - CIE GEN DES EAUX	Procédure non engagée			2 638 867
BEUVRY	00192X0110						
BEUVRY	00192X0137						
BEUVRY	00192X0185						
BEUVRY	00192X0261	COMMUNAUTE D' AGGLOMERATION DE LENS LIEVIN	VEOLIA EAU - CIE GEN DES EAUX	Consultation Inter-Services			
BEUVRY	00192X0262						
BILLY BERCLAU	00194D0464	SI DES EAUX DE DOUVRAIN	VEOLIA EAU - CIE GEN DES EAUX	D.U.P.	2 000	700 000	408 097
CALONNE RICOUART	00188X0056	SICOM ASSAIN BASSIN CLARENCE REG AUCHEL	VEOLIA EAU - CIE GEN DES EAUX	D.U.P.	6 000	2 000 000	482 352
CAMBLAIN CHATELAIN	00188X0007	SICOM ASSAIN BASSIN CLARENCE REG AUCHEL	VEOLIA EAU - CIE GEN DES EAUX	D.U.P.	350	100 000	200 469
CAMBLAIN CHATELAIN	00188X0023	SICOM ASSAIN BASSIN CLARENCE REG AUCHEL	VEOLIA EAU - CIE GEN DES EAUX	D.U.P.	6 000	2 000 000	1 306
CAMBLAIN CHATELAIN	00188X0067	SICOM ASSAIN BASSIN CLARENCE REG AUCHEL	VEOLIA EAU - CIE GEN DES EAUX	D.U.P.			1 016 627
CAMBLAIN CHATELAIN	00188X0071	SICOM ASSAIN BASSIN CLARENCE REG AUCHEL	VEOLIA EAU - CIE GEN DES EAUX	Procédure non engagée			693 113
CHOCQUES	00191X0002	SIAEP CHOCQUES LABEUVRIERE	SIAEP CHOCQUES LABEUVRIERE	D.U.P.	1 500	500 000	12
CHOCQUES	00191X0158						442 149
CHOCQUES	00191X0260	SI DISTRIBUTION EAU REGION GONNEHEM	SI DISTRIBUTION EAU REGION GONNEHEM	D.U.P.	2 400	600 000	300 608
CHOCQUES	00191X0287	COMMUNAUTE D' AGGLOMERATION DE LENS LIEVIN	VEOLIA EAU - CIE GEN DES EAUX	Procédure non engagée			
CHOCQUES	00191X0288						

BÉTHUNE

Commune d'implantation	Indice B.R.G.M.	Maître d'ouvrage	Exploitant	Etat d'avancement	Débit (m3/j)	Débit (m3/an)	Volume 2006 (m3)
CHOCQUES	00191X0364	SIAEP CHOCQUES LABEUVRIERE	SIAEP CHOCQUES LABEUVRIERE	Enquête publique			
DIVION	00188X0014	SI ADDUCTION EAU BASSIN DE LAWE	VEOLIA EAU - CIE GEN DES EAUX	Rapport H.G.A.			197 663
DOUVRIN	00194C0048	SI DES EAUX DE DOUVRIN	VEOLIA EAU - CIE GEN DES EAUX	Procédure non engagée			0
DOUVRIN	00194D0214	SIVU ZONE INDUSTRIELLE ARTOIS FLANDRE	VEOLIA EAU - CIE GEN DES EAUX	D.U.P.	1 300	450 000	425 334
ESSARS	00192X0037	ESSARS	ESSARS	D.U.P.	500	132 000	103 935
ESTREE CAUCHY	00196X0053	ESTREE CAUCHY	VEOLIA EAU - CIE GEN DES EAUX	D.U.P.	60	21 000	17 550
FERFAY	00184X0149	SIVU DES EAUX DE FERFAY AUMERVAL	SIVU DES EAUX DE FERFAY AUMERVAL	D.U.P.	375	130 000	
FOUQUEREUIL	00191X0108	SIVOM COMMUNAUTE DU BETHUNOIS	SIVOM COMMUNAUTE DU BETHUNOIS	Consultation Inter-Services			45
GIVENCHY LES LA BASSEE	00193X0186	SIADBP	CGTH SADE	D.U.P.	10 000	3 000 000	624 774
GIVENCHY LES LA BASSEE	00193X0188						585 589
GONNEHEM	00191X0249	SI DISTRIBUTION EAU REGION GONNEHEM	SI DISTRIBUTION EAU REGION GONNEHEM	D.U.P.	2 000	600 000	438 319
HAISNES	00194C0049	HAISNES	VEOLIA EAU - CIE GEN DES EAUX	Procédure non engagée			0
HAISNES	00194C0050						
HINGES	00192X0030	SIVOM COMMUNAUTE DU BETHUNOIS	SIVOM COMMUNAUTE DU BETHUNOIS	D.U.P.	155	55 000	43 165
HOUDAIN	00195X0001	SI ADDUCTION EAU BASSIN DE LAWE	VEOLIA EAU - CIE GEN DES EAUX	Procédure non engagée			1 438 874
HOUDAIN	00195X0079						684 454
HOUDAIN	00195X0163	SI ADDUCTION EAU BASSIN DE LAWE	VEOLIA EAU - CIE GEN DES EAUX	D.U.P.	6 000		1 478 242
ISBERGUES	00128X0012	SIAEP REGION ISBERGUES	VEOLIA EAU - CIE GEN DES EAUX	D.U.P.	2 500	700 000	649 084
LAPUGNOY	00191X0033	SICOM ASSAIN BASSIN CLARENCE REG AUCHEL	VEOLIA EAU - CIE GEN DES EAUX	Enquête publique	350	100 000	47 194
LAPUGNOY	00191X0262						46 973
LAVENTIE	00137X0078	LAVENTIE	CGTH SADE	CODERST			0
LIERES	00183X0185	SIAEP VALLEE NAVE	SIAEP VALLEE NAVE	D.U.P.	480	180 000	165 000
LILLERS	00184X0001	LILLERS	VEOLIA EAU - CIE GEN DES EAUX	Procédure non engagée			0
LILLERS	00184X0022						318 820
LILLERS	00184X0182						317 987
MAGNICOURT EN COMTE	*00188X000			Procédure non engagée			

BÉTHUNE

Commune d'implantation	Indice B.R.G.M.	Maître d'ouvrage	Exploitant	Etat d'avancement	Débit (m3/j)	Débit (m3/an)	Volume 2006 (m3)
NOYELLES LES VERMELLES	00197X0161	GAZONOR	VEOLIA EAU - CIE GEN DES EAUX	Rapport H.G.A.			
NOYELLES LES VERMELLES	00197X0162						1 136 833
OURTON	00188X0019	OURTON	OURTON	D.U.P.	180	65 000	65 013
REBREUVE RANCHICOURT	00195X0032	SICOM ADDUCTION EAU REBREUVE-RANCHICOURT	SICOM ADDUCTION EAU REBREUVE-RANCHICOURT	D.U.P.	550	180 000	239 864
ROMBLY	00127X0773	SIAEP REGION NORRENT FONTES	VEOLIA EAU - CIE GEN DES EAUX	D.U.P.	550	145 000	223 150
SAILLY LABOURSE	00193X0069	SIAEP SAILLY LABOURSE	SIAEP SAILLY LABOURSE	Procédure non engagée			
SAINT HILAIRE COTTES	00183X0133	SICOM AEP ST HILAIRE COTTES	SICOM AEP ST HILAIRE COTTES	Procédure non engagée			225 368
SAINT HILAIRE COTTES	00183X0134						333 637
SAINT VENANT	00135X0012	SAINT VENANT	VEOLIA EAU - CIE GEN DES EAUX	D.U.P.	600	140 000	112 154
VENDIN LES BETHUNE	00191X0295	COMMUNAUTE D' AGGLOMERATION DE LENS LIEVIN	VEOLIA EAU - CIE GEN DES EAUX	Procédure non engagée			
VIOLAINES	00193X0171	SIADBP	CGTH SADE	D.U.P.	10 000	3 000 000	538 320
VIOLAINES	00194C0451						689 255

BOULOGNE-SUR-MER

LA PROTECTION DES CAPTAGES D'EAU POTABLE

Arrondissement de BOULOGNE-SUR-MER

Situation au 1er juin 2008

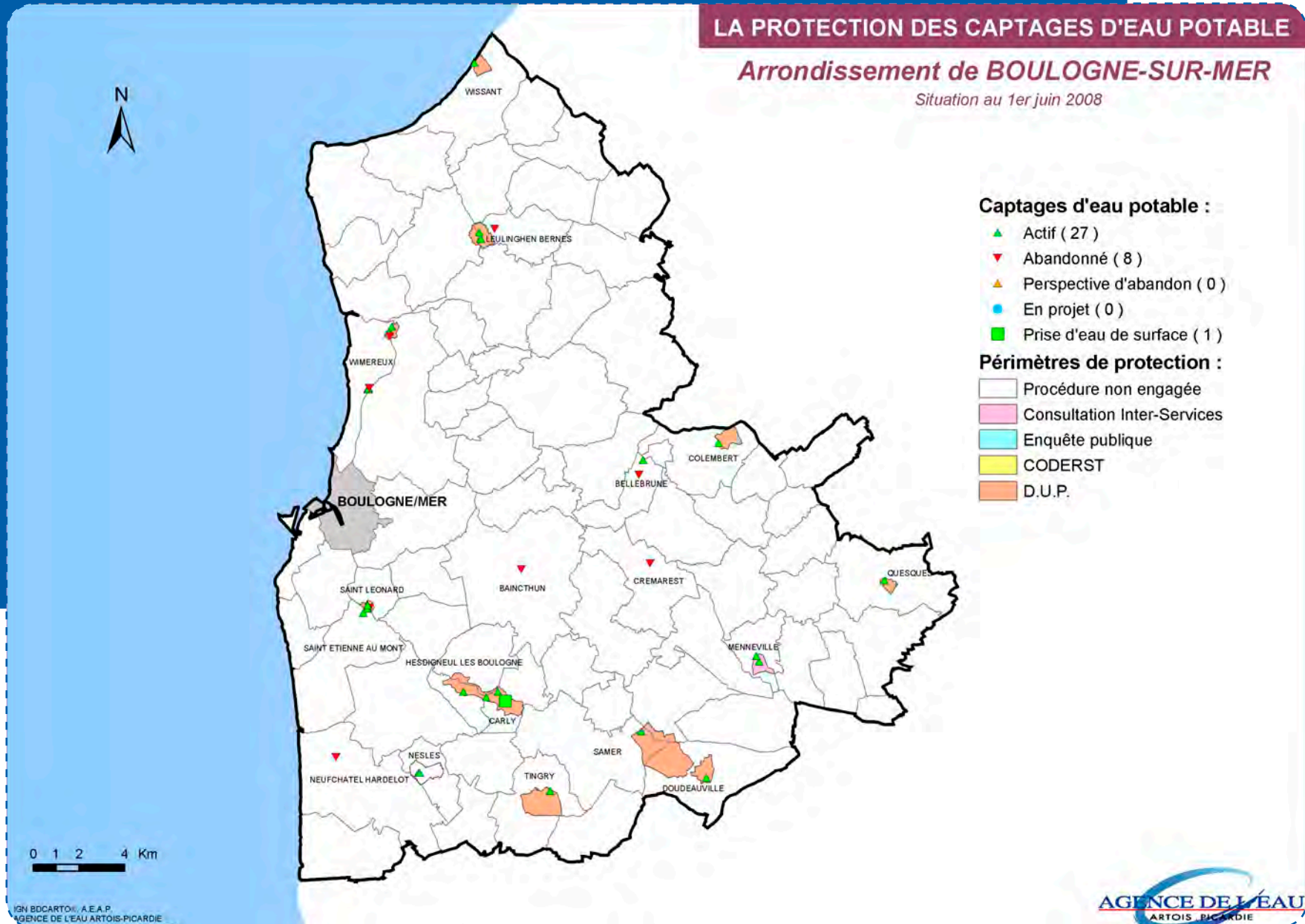

BOULOGNE-SUR-MER

Commune d'implantation	Indice B.R.G.M.	Maitre d'ouvrage	Exploitant	Etat d'avancement	Débit (m3/j)	Débit (m3/an)	Volume 2006 (m3)
BELLEBRUNE	00104X0156	SIAEP REGION COLEMBERT	SADE CGTH	Procédure non engagée			169 510
CARLY	00107X0184	DISTRICT BOULOGNE SUR MER	VEOLIA EAU - CIE GEN DES EAUX	D.U.P.	3 600	1 200 000	461 670
CARLY	00107X0224	COMMUNAUTE D AGGLOMERATION DU BOULONNAIS	VEOLIA EAU - CIE GEN DES EAUX	Rapport H.G.A.	1 000		
CARLY		DISTRICT BOULOGNE SUR MER	VEOLIA EAU - CIE GEN DES EAUX	Procédure non engagée			
COLEMBERT	00111X0002	SIAEP REGION COLEMBERT	SADE CGTH	D.U.P.	860	300 000	158 145
DOUDEAUVILLE	00115X0030	SIAEP DOUDEAUVILLE	SIAEP DOUDEAUVILLE	D.U.P.	1 000	200 000	176 453
HAMES BOUCRES	*00061X000			Procédure non engagée			0
HESDIGNEUL LES BOULOGNE	00107X0169	DISTRICT BOULOGNE SUR MER	VEOLIA EAU - CIE GEN DES EAUX	D.U.P.	2 400	800 000	268 040
LEULINGHEN BERNES	00057X0245	SIAEP REGION MARQUISE	VEOLIA EAU - CIE GEN DES EAUX	D.U.P.	2 000	660 000	630 275
LEULINGHEN BERNES	00057X0263						3 210
MENNEVILLE	00111X0244	DESVRES	VEOLIA EAU - CIE GEN DES EAUX	Consultation Inter-Services			59 440
MENNEVILLE	00115X0004						191 851
NESLES	00107X0114	DISTRICT BOULOGNE SUR MER	VEOLIA EAU - CIE GEN DES EAUX	Rapport H.G.A.	1 500	402 500	12 790
NESLES	00107X0203						191 100
QUESQUES	00112X0053	S I AEP DE QUESQUES	S I AEP DE QUESQUES	D.U.P.	1 000	250 000	207 965
SAINT ETIENNE AU MONT	00102X0396	DISTRICT BOULOGNE SUR MER	VEOLIA EAU - CIE GEN DES EAUX	Procédure non engagée			
SAINT LEONARD	00103X0002	DISTRICT BOULOGNE SUR MER	VEOLIA EAU - CIE GEN DES EAUX	D.U.P.	13 200	4 700 000	921 900
SAINT LEONARD	00103X0308						632 610
SAMER	00108X0004	DISTRICT BOULOGNE SUR MER	VEOLIA EAU - CIE GEN DES EAUX	D.U.P.	16 000	3 900 000	2 634 960
TINGRY	00108X0005	DISTRICT BOULOGNE SUR MER	VEOLIA EAU - CIE GEN DES EAUX	D.U.P.	8 500	2 000 000	1 997 970
WIMEREUX	00057X0004	SICOM ADDUCTION D EAU AMBLETEUSE	VEOLIA EAU - CIE GEN DES EAUX	D.U.P.	3 800	800 000	265 350
WIMEREUX	00057X0005						183 980
WIMEREUX	00057X0111	DISTRICT BOULOGNE SUR MER	VEOLIA EAU - CIE GEN DES EAUX	D.U.P.	4 160	1 380 000	0
WIMEREUX	00057X0112						92 590
WIMEREUX	00057X0248						264 350
WIMEREUX	00057X0257	SICOM ADDUCTION D EAU AMBLETEUSE	VEOLIA EAU - CIE GEN DES EAUX	D.U.P.	3 800	800 000	
WISSANT	00053X0002	WISSANT	WISSANT	D.U.P.	1 000		156 974

LA PROTECTION DES CAPTAGES D'EAU POTABLE

Arrondissement de CALAIS

Situation au 1er juin 2008

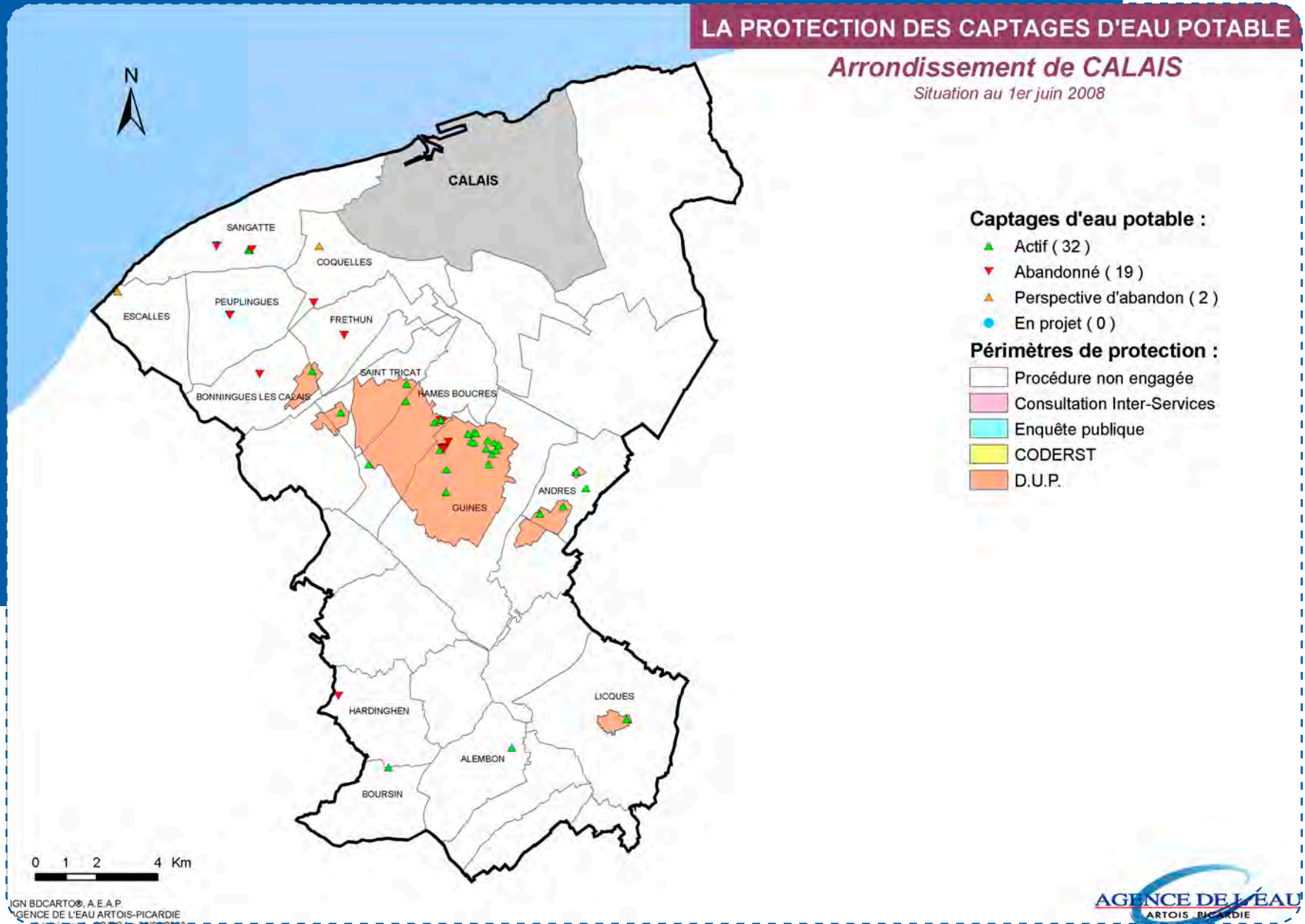

Commune d'implantation	Indice B.R.G.M.	Maître d'ouvrage	Exploitant	Etat d'avancement	Débit (m3/j)	Débit (m3/an)	Volume 2006 (m3)
ALEMBON	0006X0154	S I AEP HARDINGHEN	EAUX DE CALAIS EAU ET FORCE	Rapport H.G.A.	500	182 500	157 771
ANDRES	00062X0001	S.I. REGION ANDRES SIRA	S.I. REGION ANDRES SIRA	D.U.P.	5 400	1 200 000	112 962
ANDRES	00062X0008						93 388
ANDRES	00062X0156						87 475
ANDRES	00062X0178	S.I. REGION ANDRES SIRA	S.I. REGION ANDRES SIRA	D.U.P.			1 003 029
BOURSIN	00065X0004	S I AEP HARDINGHEN	EAUX DE CALAIS EAU ET FORCE	Consultation Inter-Services	700	255 500	259 197
COQUELLES	00061X0021	COQUELLES	EAUX DE CALAIS EAU ET FORCE	Procédure non engagée			149 031
ESCALLES	00053X0004	ESCALLES	EAUX DE CALAIS EAU ET FORCE	D.U.P.	200		34 239
FRETHUN	00054X0187	SYNDICAT MIXTE OUEST CALAISIS	SYNDICAT MIXTE OUEST CALAISIS	D.U.P.	1 200	360 000	213 715
GAMACHES	00442X			Procédure non engagée			49
GUINES	00061X0003	CALAIS	EAUX DE CALAIS EAU ET FORCE	D.U.P.	70 000	17 310 000	103 343
GUINES	00061X0072						58 628
GUINES	00061X0073						125 162
GUINES	00061X0074						253 120
GUINES	00061X0075						456 995
GUINES	00061X0076						
GUINES	00061X0093						86 249
GUINES	00061X0094						704 521
GUINES	00061X0095						2 043 537
GUINES	00061X0096						328 694
GUINES	00061X0097						
GUINES	00061X0120						888 171
GUINES	00061X0144						235 359
GUINES	00061X0182						
GUINES	00061X0242						

Commune d'implantation	Indice B.R.G.M.	Maître d'ouvrage	Exploitant	Etat d'avancement	Débit (m3/j)	Débit (m3/an)	Volume 2006 (m3)
HAMES BOUCRES	00061X0002	S I AEP HARDINGHEN	EAUX DE CALAIS EAU ET FORCE	Consultation Inter-Services	1 680	615 000	254 364
HAMES BOUCRES	00061X0077	CALAIS	EAUX DE CALAIS EAU ET FORCE	D.U.P.	70 000	17 310 000	270 550
HAMES BOUCRES	00061X0078		1 061 342				
HAMES BOUCRES	00061X0119		2 292 559				
LICQUES	00066X0043	SIVOM DU PAYS DE LICQUES	EAUX DE CALAIS EAU ET FORCE				D.U.P.
SAINT TRICAT	00061X0118	CALAIS	EAUX DE CALAIS EAU ET FORCE	D.U.P.	70 000	17 310 000	2 853 688
SAINT TRICAT	00061X0432	SYNDICAT MIXTE OUEST CALAISIS	SYNDICAT MIXTE OUEST CALAISIS	D.U.P.	2 000	600 000	390 000
SANGATTE	00054X0169	SANGATTE	EAUX DE CALAIS EAU ET FORCE	Procédure non engagée			132 394
SANGATTE	00054X0186	SANGATTE	EAUX DE CALAIS EAU ET FORCE	D.U.P.	1 495	424 000	201 298

LA PROTECTION DES CAPTAGES D'EAU POTABLE

Arrondissement de LENS

Situation au 1er juin 2008

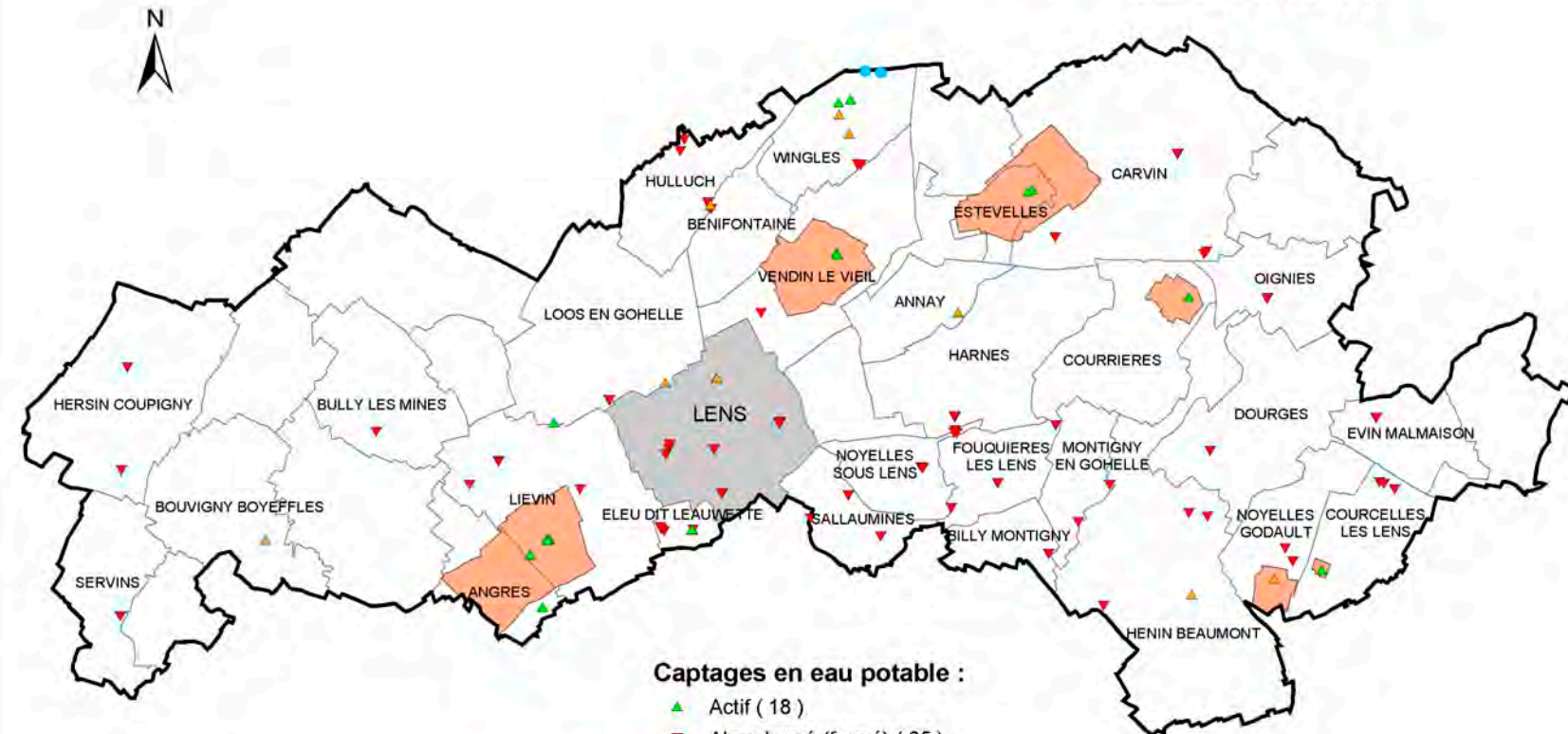

Captages en eau potable :

- ▲ Actif (18)
- ▼ Abandonné (fermé) (65)
- ▲ Perspective d'abandon (10)
- En projet (2)

Périmètres de protection :

- Procédure non engagée
- Consultation Inter-Services
- Enquête publique
- CODERST
- D.U.P.

0 1 2 4 Km

IGN BDCARTO®, A.E.A.P.
AGENCE DE L'EAU ARTOIS-PICARDIE
arrond-lens.mxd - CB/BC Le 01/07/2008

Commune d'implantation	Indice B.R.G.M.	Maitre d'ouvrage	Exploitant	Etat d'avancement	Débit (m3/j)	Débit (m3/an)	Volume 2006 (m3)
ANGRES	00197X0033	GAZONOR	VEOLIA EAU - CIE GEN DES EAUX	Procédure non engagée			0
ANGRES	00197X0154						
ANNAY	00205X0001	GAZONOR	VEOLIA EAU - CIE GEN DES EAUX	Procédure non engagée			0
BENIFONTAINE	00198X0121	GAZONOR	VEOLIA EAU - CIE GEN DES EAUX	Procédure non engagée			
BOUVIGNY BOYEFFLES	00196X0091	SIAEP REGION LIEVIN	VEOLIA EAU - CIE GEN DES EAUX	Rapport H.G.A.			92 813
COURCELLES LES LENS	00206X0075	VIVENDI	VEOLIA EAU - CIE GEN DES EAUX	D.U.P.	1 300	450 000	235 745
COURRIERES	00205X0091	VIVENDI	VEOLIA EAU - CIE GEN DES EAUX	D.U.P.	5 500	1 650 000	1 131 959
ELEU DIT LEAUWETTE	00198X0113	LENS	VEOLIA EAU - CIE GEN DES EAUX	Procédure non engagée			0
ELEU DIT LEAUWETTE	00198X0115						315
ELEU DIT LEAUWETTE	00198X0312						0
ESTEVELLES	00205X0126	COMMUNAUTE D' AGGLOMERATION DE LENS LIEVIN	VEOLIA EAU - CIE GEN DES EAUX	D.U.P.	2 400	870 000	708 744
ESTEVELLES	00205X0328						
HENIN BEAUMONT	00205X0210	HENIN BEAUMONT	VEOLIA EAU - CIE GEN DES EAUX	Procédure non engagée			83 538
LENS	00198X0046	GAZONOR	VEOLIA EAU - CIE GEN DES EAUX	Rapport H.G.A.			556 642
LENS	00198X0293						
LIEVIN	00197X0036	GAZONOR	VEOLIA EAU - CIE GEN DES EAUX	Rapport H.G.A.			1 715 137
LIEVIN	00197X0037						
LIEVIN	00197X0038						
LIEVIN	00197X0113	SIAEP REGION LIEVIN	VEOLIA EAU - CIE GEN DES EAUX	D.U.P.	4 000	1 440 000	890 013
LOOS EN GOHELLE	00197X0039	GAZONOR	VEOLIA EAU - CIE GEN DES EAUX	Rapport H.G.A.			27 101
LOOS EN GOHELLE	00198X0048	GAZONOR	VEOLIA EAU - CIE GEN DES EAUX	Procédure non engagée			0
NORDAUSQUES	*00068X005			Procédure non engagée			186 954
NOYELLES GODAULT	00206X0326	VIVENDI	VEOLIA EAU - CIE GEN DES EAUX	D.U.P.	1 600		392 111
VENDIN LE VIEIL	00198X0089	COMMUNAUTE D' AGGLOMERATION DE LENS LIEVIN	VEOLIA EAU - CIE GEN DES EAUX	D.U.P.	2 400	870 000	519 635
VENDIN LE VIEIL	00198X0263						

Commune d'implantation	Indice B.R.G.M.	Maître d'ouvrage	Exploitant	Etat d'avancement	Débit (m3/j)	Débit (m3/an)	Volume 2006 (m3)
WINGLES	00194D0001		VEOLIA EAU - CIE GEN DES EAUX	Procédure non engagée			
WINGLES	00194D0037	GAZONOR	VEOLIA EAU - CIE GEN DES EAUX	Rapport H.G.A.			2 458 382
WINGLES	00194D0038						
WINGLES	00194D0466						
WINGLES	00194D0467						

MONTREUIL

LA PROTECTION DES CAPTAGES D'EAU POTABLE

Arrondissement de **MONTREUIL**

Situation au 1er juin 2008

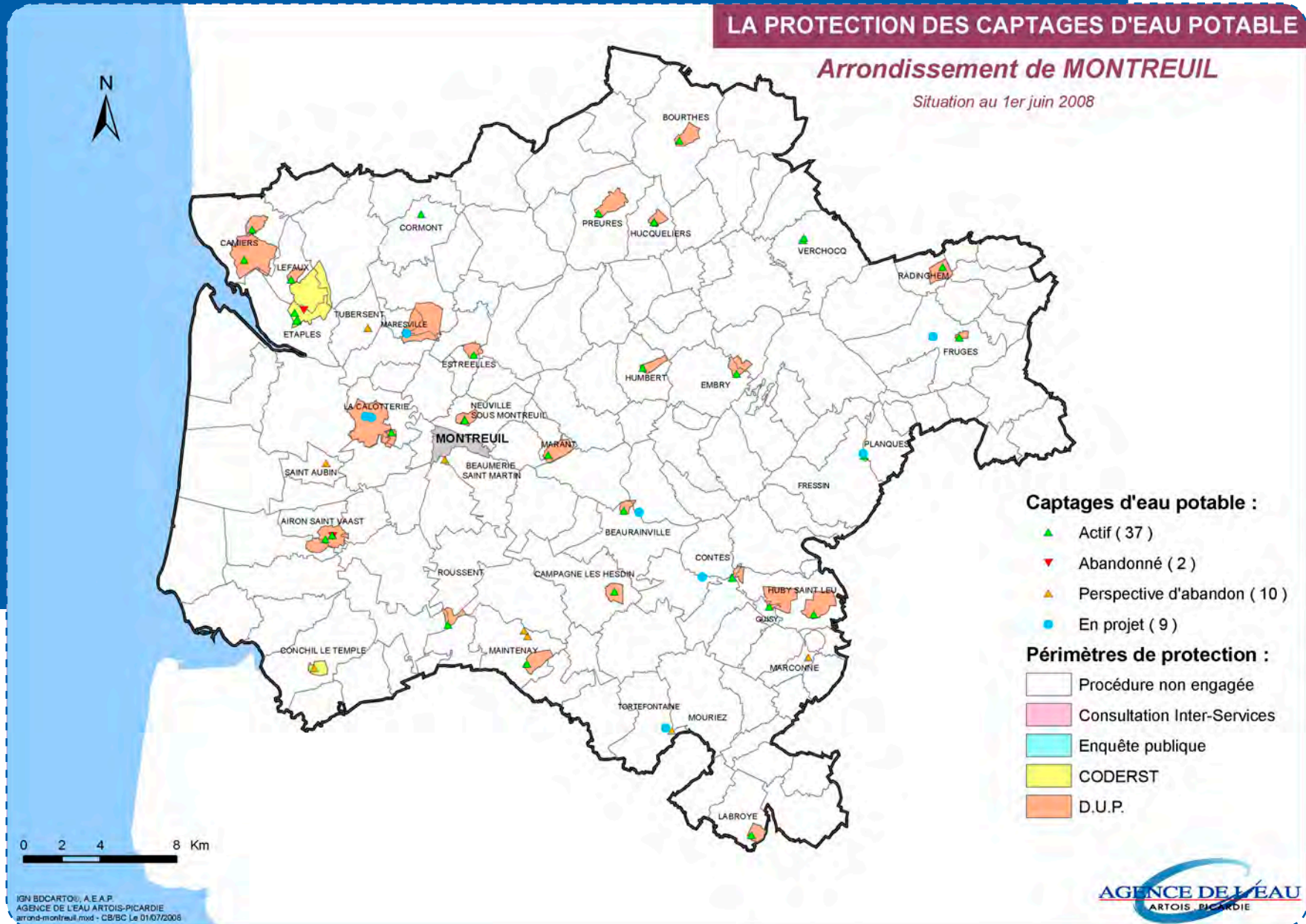

IGN BDCARTO®, A.E.A.P.
AGENCE DE L'EAU ARTOIS-PICARDIE
arrond-montreuil.mxd - CB/BC Le 01/07/2008

AGENCE DE L'EAU
ARTOIS-PICARDIE

MONTREUIL

Commune d'implantation	Indice B.R.G.M.	Maitre d'ouvrage	Exploitant	Etat d'avancement	Débit (m3/j)	Débit (m3/an)	Volume 2006 (m3)
AIRON SAINT VAAST	00167X0002	COMMUNE DE BERCK	COMMUNE DE BERCK	D.U.P.	18 720	3 000 000	842 296
AIRON SAINT VAAST	00167X0003						1 246 582
AIRON SAINT VAAST	00167X0098						401 224
BEAUMERIE SAINT MARTIN	00168X0006	MONTREUIL	MONTREUIL	Procédure non engagée			612 544
BEURAINVILLE	00176X0004	SIVU D EAU DU BOIS MACHY	SIVU D EAU DU BOIS MACHY	D.U.P.	800	250 000	254 820
BOURTHES	00116X0001	SICOM ADDUCTION D EAU REGION DE BOURTHES	SICOM ADDUCTION D EAU REGION DE BOURTHES	D.U.P.	1 200	400 000	340 236
BREXENT ENOCQ	00164X0072	SIAEP REGION BEUTIN	SIAEP REGION BEUTIN	D.U.P.	1 600	400 000	
CAMIERS	00163X0002	SYND MIXTE PROD EAU POTABLE DANNES CAMIERS	VEOLIA EAU - CIE GEN DES EAUX	D.U.P.	250	65 000	59 310
CAMIERS	00163X0081	SYND MIXTE PROD EAU POTABLE DANNES CAMIERS	VEOLIA EAU - CIE GEN DES EAUX	D.U.P.	1 120	206 000	248 750
CAMPAGNE LES HESDIN	00242X0009	SIVU D EAU DU BOIS MACHY	SIVU D EAU DU BOIS MACHY	D.U.P.	450	164 250	105 488
CONCHIL LE TEMPLE	00233X0001	SIAEP REGION DE CONCHIL LE TEMPLE	SIAEP REGION DE CONCHIL LE TEMPLE	CODERST			0
CONCHIL LE TEMPLE	00233X0028	FORT MAHON PLAGES	FORT MAHON PLAGES	CODERST			105 739
CONTES	00177X0035	SICOM DES EAUX REGION D AUBIN ST VAAST	SICOM DES EAUX REGION D AUBIN ST VAAST	D.U.P.	400		219 000
CORMONT	00164X0069	SIAEP REGION WIDEHEM	SIAEP REGION WIDEHEM	Rapport H.G.A.			49 826
EMBRY	00173X0088	SIAEP EMBRY	SIAEP EMBRY	D.U.P.	240	87 600	64 723
ESTREELLES	00164X0059	SIAEP DE LA BIMOISE	SIAEP DE LA BIMOISE	D.U.P.	1 200	360 000	168 314
ETAPLES	00163X0031	EAUX DU TOUQUET	EAUX DU TOUQUET	CODERST			642 010
ETAPLES	00163X0032						692 189
ETAPLES	00163X0083						1 058 338
ETAPLES	00163X0084						388 066
ETAPLES	00163X0085						57 796
ETAPLES	00163X0096						
FRUGES	00174X0032	SIVU ADDUCT DISTRIB EAU POTABLEFRUGES	SIVU ADDUCT DISTRIB EAU POTABLEFRUGES	D.U.P.	900	42 000	380 300
FRUGES	00174X0097	SIVU ADDUCT DISTRIB EAU POTABLEFRUGES	SIVU ADDUCT DISTRIB EAU POTABLEFRUGES	CODERST			0
FRUGES	00174X0115	SIVU ADDUCT DISTRIB EAU POTABLEFRUGES	SIVU ADDUCT DISTRIB EAU POTABLEFRUGES	D.U.P.	1 200	344 000	41 912

MONTREUIL

Commune d'implantation	Indice B.R.G.M.	Maître d'ouvrage	Exploitant	Etat d'avancement	Débit (m3/j)	Débit (m3/an)	Volume 2006 (m3)
GUISY	00243X0084	SI REGION D HESDIN	SI REGION D HESDIN	D.U.P.	3 000	720 000	303 306
HUBY SAINT LEU	00243X0016	SI REGION D HESDIN	SI REGION D HESDIN	D.U.P.	900	330 000	317 852
HUCQUELIERS	00172X0001	HUCQUELIERS	HUCQUELIERS	D.U.P.	250		54 935
HUCQUELIERS	00172X0061	HUCQUELIERS	HUCQUELIERS	Consultation Inter-Services	250		
HUCQUELIERS	00172X0062	HUCQUELIERS	HUCQUELIERS	Consultation Inter-Services	250		
HUMBERT	00172X0055	SIAEP HUMBERT ST DENOEUX	SIAEP HUMBERT ST DENOEUX	D.U.P.	200		36 271
LABROYE	00247X0032	SIAEP REGION DE LE BOISLE	SIAEP REGION DE LE BOISLE	D.U.P.	740	139 000	74 424
LA CALOTTERIE	00168X	EAUX DU TOUQUET	EAUX DU TOUQUET	D.U.P.	7 700	1 500 000	
LA CALOTTERIE	00168X0116	SI DU PLATEAU DE CAMPIGNEULLES	SI DU PLATEAU DE CAMPIGNEULLES	D.U.P.	600	120 000	268 763
LA CALOTTERIE	00168X0143	EAUX DU TOUQUET	EAUX DU TOUQUET	D.U.P.	7 700	1 500 000	
LA CALOTTERIE	00168X0146	EAUX DU TOUQUET	EAUX DU TOUQUET	D.U.P.	7 700	1 500 000	246 278
LEFAUX	00163X0001	SIAEP REGION WIDEHEM	SIAEP REGION WIDEHEM	D.U.P.	600	200 000	120 084
LOISON SUR CREQUOISE	00176X0053	SIVU D EAU DU BOIS MACHY	SIVU D EAU DU BOIS MACHY	Procédure non engagée			
MAINTENAY	00241X0001	SIVU ADDUC DISTR EAU POTABLBUIRE LE SEC	SIVU ADDUC DISTR EAU POTABLBUIRE LE SEC	D.U.P.	600	110 000	70 471
MAINTENAY	00241X0003	SIVU ADDUC DISTR EAU POTABLBUIRE LE SEC	SIVU ADDUC DISTR EAU POTABLBUIRE LE SEC	Procédure non engagée			
MAINTENAY	00241X0053	SIVU ADDUC DISTR EAU POTABLBUIRE LE SEC	SIVU ADDUC DISTR EAU POTABLBUIRE LE SEC	D.U.P.	600	110 000	
MARANT	00175X0032	SICOM DISTRIBUTION EAU REGION DE BRIMEUX	LYONNAISE DES EAUX	D.U.P.	500	180 000	278 752
MARCONNE	00243X0020	SI REGION D HESDIN	SI REGION D HESDIN	Procédure non engagée			
MARESQUEL ECQUEMICOURT	00176X0061	SIVU D EAU DU BOIS MACHY	SIVU D EAU DU BOIS MACHY	Rapport H.G.A.			
MOURIEZ	00242X0036	SICOM ADEP MOURIEZ	SICOM ADEP MOURIEZ	Procédure non engagée			167 541
NEUVILLE SOUS MONTREUIL	00168X0002	NEUVILLE SOUS MONTREUIL	NEUVILLE SOUS MONTREUIL	D.U.P.	800	250 000	97 504
NEUVILLE SOUS MONTREUIL	00168X0007	NEUVILLE SOUS MONTREUIL	NEUVILLE SOUS MONTREUIL	D.U.P.	800	250 000	76 601
PLANQUES	00178X0012	SIAEP VALLEE DE LA PLANQUETTE	SIAEP VALLEE DE LA PLANQUETTE	D.U.P.	900	250 000	205 419
PLANQUES	00178X0090	SIAEP VALLEE DE LA PLANQUETTE	SIAEP VALLEE DE LA PLANQUETTE	Procédure non engagée			
PREURES	00171X0113	SIAEP DE LA VALLEE DES BAILLONS	SIAEP DE LA VALLEE DES BAILLONS	D.U.P.	500	180 000	138 792
RADINGHEM	00174X0044	SICOM ADDUCTION EAU VALLEE DE LA LYS	SICOM ADDUCTION EAU VALLEE DE LA LYS	D.U.P.	1 200	280 000	307 543

MONTREUIL

Commune d'implantation	Indice B.R.G.M.	Maître d'ouvrage	Exploitant	Etat d'avancement	Débit (m3/j)	Débit (m3/an)	Volume 2006 (m3)
ROUSSENT	00234X0001	SIAEP LEPINE BOISJEAN ROUSSENT	SIAEP LEPINE BOISJEAN ROUSSENT	D.U.P.	320		119 923
SAINTE AUBIN	00167X0001	SIAEP ST JOSSE	SIAEP ST JOSSE	CODERST			127 027
TORTEFONTAINE	00242X0056	SICOM ADEP MOURIEZ		Consultation Inter-Services			
TUBERSENT	00164X0058	SIAEP REGION BEUTIN	SIAEP REGION BEUTIN	Procédure non engagée			208 916
VERCHOCQ	00173X0001	SIAEP PLATEAU DE BELLEVUE	SIAEP PLATEAU DE BELLEVUE	Consultation Inter-Services			377 583
VERCHOCQ	00173X0089						

SAINT-OMER

LA PROTECTION DES CAPTAGES D'EAU POTABLE

Arrondissement de SAINT-OMER

Situation au 1er juin 2008

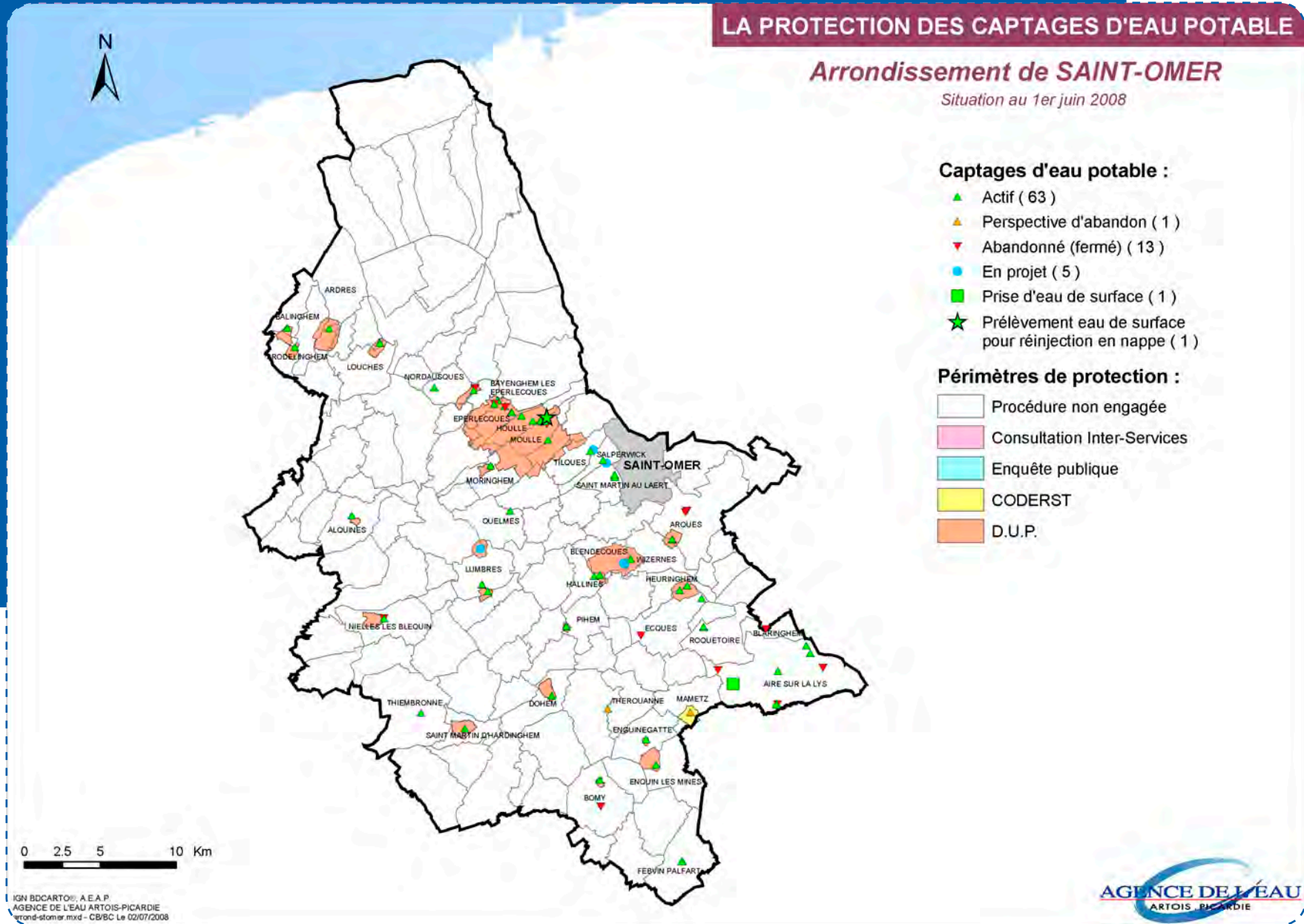

SAINT-OMER

Commune d'implantation	Indice B.R.G.M.	Maitre d'ouvrage	Exploitant	Etat d'avancement	Débit (m3/j)	Débit (m3/an)	Volume 2006 (m3)
AIRE SUR LA LYS	00127X0762	HAZEBROUCK	HAZEBROUCK	D.U.P.	12 000	3 000 000	341 393
AIRE SUR LA LYS	00127X0763						556 694
AIRE SUR LA LYS	00127X0871						504 730
AIRE SUR LA LYS	00127X0872						299 510
AIRE SUR LA LYS	00127X0885						298 229
AIRE SUR LA LYS	00127X0886						130 066
AIRE SUR LA LYS		SOCIETE DES EAUX DU NORD	SOCIETE DES EAUX DU NORD	Procédure non engagée			
ALQUINES	00113X0010	SIAEP REGION ALQUINES	SIAEP REGION ALQUINES	D.U.P.	600	150 000	170 270
ARDRES	00066X0006	ARDRES	EAUX DE CALAIS EAU ET FORCE	D.U.P.	1 000	300 000	233 228
ARQUES	00122X0156	COMMUNAUTE D' AGGLOMERATION DE SAINT OMER	COMMUNAUTE D' AGGLOMERATION DE SAINT OMER	D.U.P.	1 750	600 000	524 250
ARQUES	00122X0441						
BALINGHEM	00066X0149	SI ADDUC DISTR EAU POTAB REG LANDRETHUN	SI ADDUC DISTR EAU POTAB REG LANDRETHUN	D.U.P.	1 600		244 332
BAYENGHEM LES EPERLECQUES	00068X0126	LYONNAISE DES EAUX	LYONNAISE DES EAUX	D.U.P.	70 000	19 000 000	1 724 129
BAYENGHEM LES EPERLECQUES	00068X0128						
BAYENGHEM LES EPERLECQUES	00068X0129						296 257
BAYENGHEM LES EPERLECQUES	00068X0148						570 735
BLENDECQUES	00122X0001	SYNDICAT INTERDEPARTEMENTAL DES EAUX DU NORD DE LA FRANCE	SYNDICAT INTERDEPARTEMENTAL DES EAUX DU NORD DE LA FRANCE	D.U.P.	14 000	4 200 000	4 880 460
BLENDECQUES	00122X0002						
BLENDECQUES	00122X0360						
BLENDECQUES	00122X0392	DISTRICT REGION ST OMER		Consultation Inter-Services	4 000	1 200 000	
BOMY	00125X0106	SICOM D ADDUCTION D EAU POTABLE DE BOMY	SICOM D ADDUCTION D EAU POTABLE DE BOMY	D.U.P.	700	250 000	246 675
DOHEM	00125X0005	SIAEP DE DOHEM AVROULT	SIAEP DE DOHEM AVROULT	D.U.P.	600	175 000	145 443
ENGUINEGATTE	00126X0003	SYNDICAT INTERDEPARTEMENTAL DES EAUX DU NORD DE LA FRANCE	SYNDICAT INTERDEPARTEMENTAL DES EAUX DU NORD DE LA FRANCE	D.U.P.			22 088
ENQUIN LES MINES	00126X0001	SYNDICAT INTERDEPARTEMENTAL DES EAUX DU NORD DE LA FRANCE	SYNDICAT INTERDEPARTEMENTAL DES EAUX DU NORD DE LA FRANCE	D.U.P.	580	160 000	313 485
EPERLECQUES	00068X0122	LYONNAISE DES EAUX	LYONNAISE DES EAUX	D.U.P.	70 000	19 000 000	

SAINT-OMER

Commune d'implantation	Indice B.R.G.M.	Maître d'ouvrage	Exploitant	Etat d'avancement	Débit (m3/j)	Débit (m3/an)	Volume 2006 (m3)
EPERLECCQUES	00068X0123						712 535
EPERLECCQUES	00068X0124						1 150 170
FEBVIN PALFART	00182X0042	SIAEP FLECHIN	SIAEP FLECHIN	Consultation Inter-Services			90 668
FEBVIN PALFART	00182X0080						
HALLINES	00121X0010	SI WIZERNES HALLINES HEL	SI WIZERNES HALLINES HEL	D.U.P.	2 600	725 000	196 080
HALLINES	00121X0126						454 544
HEURINGHEM	00122X0413	SYNDICAT INTERDEPARTEMENTAL DES EAUX DU NORD DE LA FRANCE	SYNDICAT INTERDEPARTEMENTAL DES EAUX DU NORD DE LA FRANCE	D.U.P.			271 580
HEURINGHEM	00122X0414						922 445
HOULLE	00068X0121	LYONNAISE DES EAUX	LYONNAISE DES EAUX	D.U.P.	70 000	19 000 000	1 292 131
HOULLE	00075X0005						1 978
HOULLE	00075X0093						1 305 937
LOUCHES	00067X0095	S I A E P REGION D AUDRUICQ	S I A E P REGION D AUDRUICQ	D.U.P.	3 000	1 000 000	377 070
LOUCHES	00067X0141						383 630
LUMBRES	00114X0022	SI DES EAUX ET D'ASSAINISSEMENT DE LA REGION LUMBRES	SI DES EAUX ET D'ASSAINISSEMENT DE LA REGION LUMBRES	D.U.P.	2 000		0
LUMBRES	00114X0023						0
LUMBRES	00114X0113						194 970
LUMBRES	00114X0137	SI DES EAUX ET D'ASSAINISSEMENT DE LA REGION LUMBRES	SI DES EAUX ET D'ASSAINISSEMENT DE LA REGION LUMBRES	D.U.P.	1 830	465 000	360 743
MAMETZ	00126X0002	SI EAU POTABLE ASSAINISSEMENT REG MAMETZ	SI EAU POTABLE ASSAINISSEMENT REG MAMETZ	CODERST			140 016
MORINGHEM	00068X0016	S I A E P BOISDINGHEM	LYONNAISE DES EAUX	D.U.P.	300	80 000	8 792
MOULLE	00075X0001	LYONNAISE DES EAUX	LYONNAISE DES EAUX	D.U.P.	70 000	19 000 000	2 709 115
MOULLE	00075X0002						1 833 725
MOULLE	00075X0003						354 496
MOULLE	00075X0004						1 196 200
MOULLE	00075X0082						2 936 662
MOULLE							
NIELLES LES BLEQUIN	00113X0115	SIAEP VALLEE DU BLEQUIN	LYONNAISE DES EAUX	D.U.P.	600	220 000	

SAINT-OMER

Commune d'implantation	Indice B.R.G.M.	Maitre d'ouvrage	Exploitant	Etat d'avancement	Débit (m3/j)	Débit (m3/an)	Volume 2006 (m3)
NORDAUSQUES	00068X0050	SIAEP VALLEE DE LA HEM NORD	SIAEP VALLEE DE LA HEM NORD	CODERST			237 457
PIHEM	00121X0021	SIAEP DE PIHEM HERBELLES	SIAEP DE PIHEM HERBELLES	D.U.P.	420	115 000	88 363
QUELMES	00114X0002	S I ZUDAUSQUES	LYONNAISE DES EAUX	Procédure non engagée			0
RODELINGHEM	00066X0004	SI ADDUC DISTR EAU POTAB REG LANDRETHUN	SI ADDUC DISTR EAU POTAB REG LANDRETHUN	D.U.P.	500		0
ROQUETOIRE	00122X0418			D.U.P.	1 700	620 500	
ROQUETOIRE	00122X0424						
SAINTE MARTIN AU LAERT	00075X0095	COMMUNAUTE D' AGGLOMERATION DE SAINT OMER	COMMUNAUTE D' AGGLOMERATION DE SAINT OMER	D.U.P.	4 000	1 450 000	1 009 711
SAINTE MARTIN AU LAERT	00075X0096						991 543
SAINTE MARTIN AU LAERT	00075X0113						131 793
SAINTE MARTIN D'HARDINGHEM	00118X0095	SIVU ADDUCTION DISTRIBUTION EAU POTABLE REGION FAUQUEMBERGUES	SIVU ADDUCTION DISTRIBUTION EAU POTABLE REGION FAUQUEMBERGUES	D.U.P.	2 300	685 000	360 844
SAINTE VENANT	00135X0013			Procédure non engagée			65 159
SALPERWICK	00075X0195	COMMUNAUTE D' AGGLOMERATION DE SAINT OMER	COMMUNAUTE D' AGGLOMERATION DE SAINT OMER	D.U.P.	4 000	1 450 000	
THEROUANNE	00125X0003	SIAEP THEROUANNE	SIAEP THEROUANNE	CODERST			211 522
THIEMBRONNE	00117X0001	SIVU ADDUCTION DISTRIBUTION EAU POTABLE REGION FAUQUEMBERGUES	SIVU ADDUCTION DISTRIBUTION EAU POTABLE REGION FAUQUEMBERGUES	Procédure non engagée			99 124
TILQUES	00075X0196	COMMUNAUTE D' AGGLOMERATION DE SAINT OMER	COMMUNAUTE D' AGGLOMERATION DE SAINT OMER	D.U.P.	4 000	1 450 000	
WIZERNES	00122X0393	DISTRICT REGION ST OMER		Consultation Inter-Services	4 000	1 200 000	

LA SOMME

LA PROTECTION DES CAPTAGES D'EAU POTABLE DANS LA SOMME

Situation au 1er juin 2008

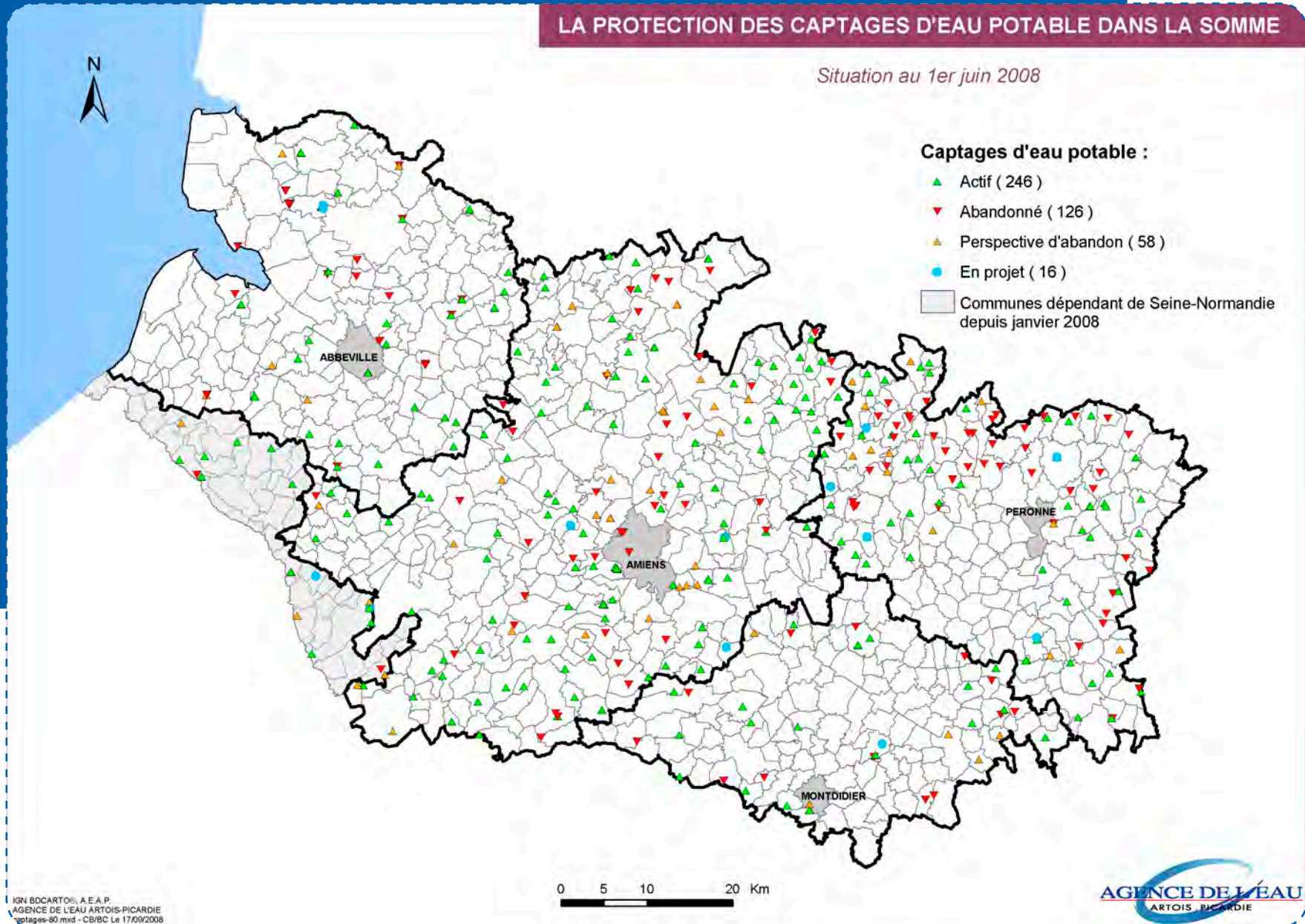

ABBEVILLE

LA PROTECTION DES CAPTAGES D'EAU POTABLE

Arrondissement d'ABBEVILLE

Situation au 1er juin 2008

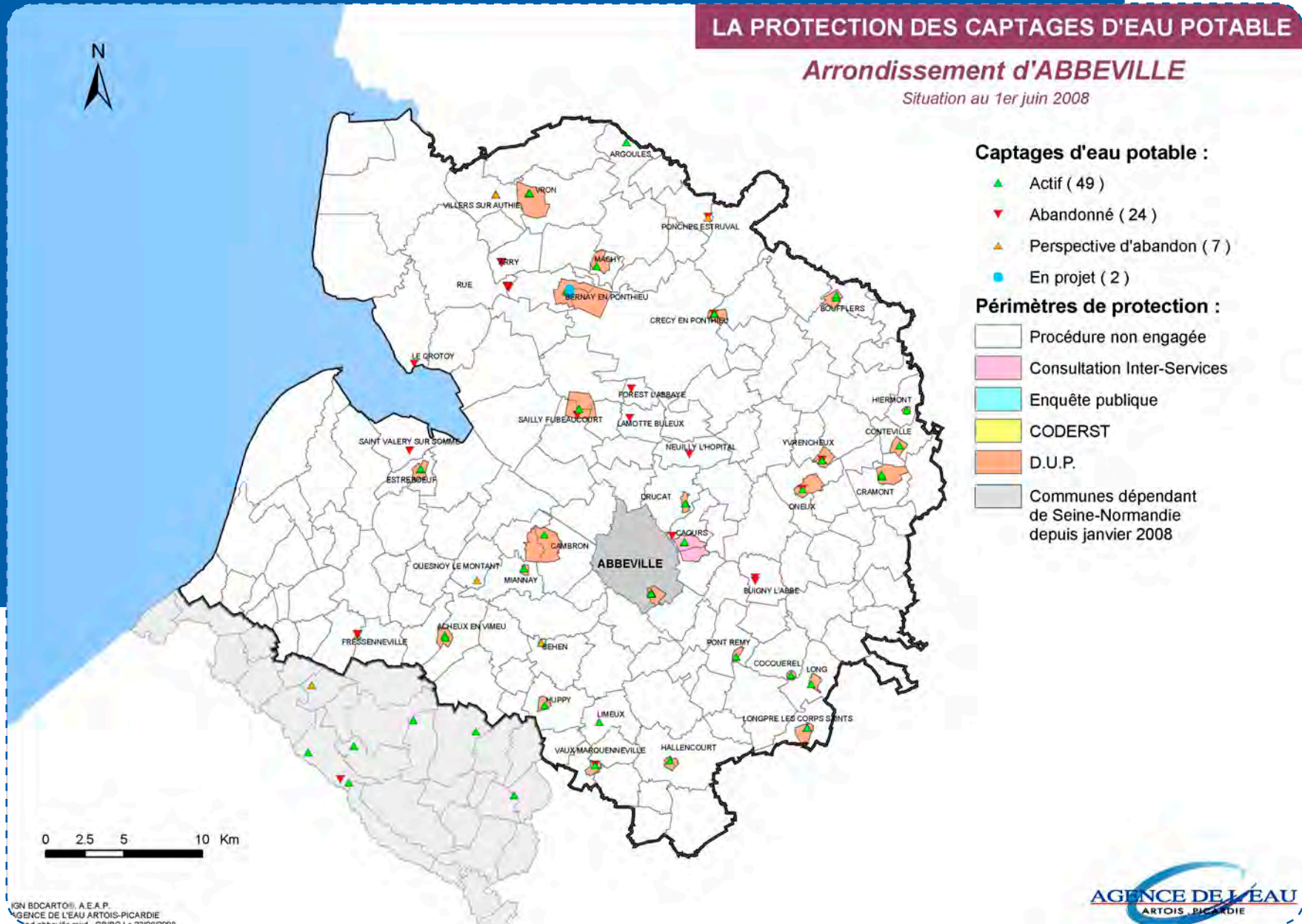

ABBEVILLE

Commune d'implantation	Indice B.R.G.M.	Maitre d'ouvrage	Exploitant	Etat d'avancement	Débit (m3/j)	Débit (m3/an)	Volume 2006 (m3)
ABBEVILLE	00335X0103	ABBEVILLE	VEOLIA EAU - CIE GEN DES EAUX	D.U.P.	6 000		1 302 353
ABBEVILLE	00335X0104						
ABBEVILLE	00335X0105						
ACHEUX EN VIMEU	00327X0033	SIAEP ACHEUX CHEPY	SIAEP ACHEUX CHEPY	D.U.P.	500		104 213
ACHEUX EN VIMEU	00327X0056						0
BEHEN	00328X0009	MOYENNEVILLE	MOYENNEVILLE	CODERST			51 441
BERNAY EN PONTTHIEU	00238X0067	SIAEP REGION DE MACHY	SADE CGTH	D.U.P.	4 000	1 460 000	318 541
BERNAY EN PONTTHIEU	00238X0068						0
BERNAY EN PONTTHIEU	00238X0069						434 974
BERNAY EN PONTTHIEU	00238X0084	SIAEP REGION DE MACHY	SADE CGTH	Consultation Inter-Services			
BOUFFLERS	00247X0201	SIAEP DE GUESCHART	SIAEP DE GUESCHART	D.U.P.	2 160		337 511
BOUFFLERS	00247X0239						
CAMBRON	00328X0082	SIAEP FRESSENNEVILLE NIBAS	SIAEP FRESSENNEVILLE NIBAS	D.U.P.	3 000	1 095 000	
CAOURS	00335X0141		VEOLIA EAU - CIE GEN DES EAUX	Consultation Inter-Services			542 455
CAOURS	00335X0142						536 219
COCQUEREL	00336X0036	SIAEP AILLY LE HAUT CLOCHER	VEOLIA EAU - CIE GEN DES EAUX	D.U.P.	1 400		168 121
CONTEVILLE	00333X0006	CONTEVILLE	CONTEVILLE	D.U.P.	80	138 700	10 907
CRAMONT	00333X0039	SIAEP DOMLEGER LONGVILLE	SIAEP DOMLEGER LONGVILLE	D.U.P.	280	102 200	87 701
CRAMONT	00333X0043						
CRECY EN PONTTHIEU	00238X0083	SIAEP REGION DE MACHY	SADE CGTH	Consultation Inter-Services			
CRECY EN PONTTHIEU	00246X0059	CRECY EN PONTTHIEU	SADE CGTH	D.U.P.	600		79 040
CRECY EN PONTTHIEU	00246X0060						
DRUCAT	00331X0041	DRUCAT	VEOLIA EAU - CIE GEN DES EAUX	D.U.P.	250	91 250	49 779
EMBREVILLE	00442X0020	SIAEP DARGNIES	SIAEP DARGNIES	CODERST	600		0

ABBEVILLE

Commune d'implantation	Indice B.R.G.M.	Maître d'ouvrage	Exploitant	Etat d'avancement	Débit (m3/j)	Débit (m3/an)	Volume 2006 (m3)
ESTREBOEUF	00323X0076	SAINT VALERY SUR SOMME	SAINT VALERY SUR SOMME	D.U.P.	2 800		334 225
ESTREBOEUF	00323X0077						
FRESSENNEVILLE	00326X0068	SIAEP FRESSENNEVILLE NIBAS	SIAEP FRESSENNEVILLE NIBAS	CODERST	2 400		
FRETTEMEULE	00443X0018	SIAEP REGION AIGNEVILLE	VEOLIA EAU - CIE GEN DES EAUX	D.U.P.	1 300		278 410
GAMACHES	00442X0043	GAMACHES	GAMACHES	D.U.P.	900		258 500
HALLENCOURT	00451X0013	SIAEP REGION D HALLENCOURT	SIAEP REGION D HALLENCOURT	D.U.P.	2 400		192 230
HIERMONT	00334X0023	HIERMONT	HIERMONT	D.U.P.	80		18 930
HUPPY	00444X0035	SIAEP REGION HUPPY	SIAEP REGION HUPPY	D.U.P.	410		259 842
LIMEUX	00451X0050	SIAEP REGION HUPPY		D.U.P.	1 800	657 000	
LONG	00453X0072	LONG	VEOLIA EAU - CIE GEN DES EAUX	D.U.P.	200	73 000	33 868
LONGPRE LES CORPS SAINTS	00453X	SIAEP LONGPRE LES CORPS SAINTS	SIAEP LONGPRE LES CORPS SAINTS	D.U.P.	600		
LONGPRE LES CORPS SAINTS	00453X0004						191 869
MACHY	00238X0033	SIAEP REGION DE MACHY	SADE CGTH	D.U.P.	6 000		349 953
MIANNAY	00328X0026	MIANNAY	SOCIETE DES EAUX DE PICARDIE	D.U.P.	128		23 613
ONEUX	00333X0045	SIAEP REGION DE COULONVILLERS	SOCIETE DES EAUX DE PICARDIE	D.U.P.	1 500		308 673
ONEUX	00333X0046						
PONCHES ESTRUVAL	00246X0065	LIGESCOURT	LIGESCOURT	CODERST			
PONT REMY	00336X0002	SIAEP REGION DE PONT REMY	VEOLIA EAU - CIE GEN DES EAUX	D.U.P.	550		155 537
QUESNOY LE MONTANT	00327X0008	SIAEP FRANLEU	SOCIETE DES EAUX DE PICARDIE	CODERST	800		0
RAMBURELLES	00444X0018	SIAEP DU TRANSLAY	SIAEP DU TRANSLAY	D.U.P.	300	109 500	127 815
SAILLY FLIBEAUCOURT	00324X0010	SIAEP SAILLY LE TITRE	SOCIETE DES EAUX DE PICARDIE	D.U.P.	1 200		
SAILLY FLIBEAUCOURT	00324X0088	SIAEP REGION NOUVION	SOCIETE DES EAUX DE PICARDIE	D.U.P.	1 200		196 072
TILLOY FLORIVILLE	00442X0002	SIAEP TILLOY BOUILLANCOURT	SIAEP TILLOY BOUILLANCOURT	D.U.P.	800		121 319
VAUX MARQUENNEVILLE	00444X0066	SIAEP DE FRUCOURT	SIAEP DE FRUCOURT	D.U.P.	2 400		
VILLERS SUR AUTHIE	00233X0202	SI REGION DE QUEND	SADE CGTH	Procédure non engagée			0
VILLERS SUR AUTHIE	00233X0203	QUEND	SADE CGTH	Procédure non engagée			0

ABBEVILLE

Commune d'implantation	Indice B.R.G.M.	Maître d'ouvrage	Exploitant	Etat d'avancement	Débit (m3/j)	Débit (m3/an)	Volume 2006 (m3)
VISMES	00443X0002	SIAEP LA VIMEUSE	SIAEP LA VIMEUSE	D.U.P.	2 400		111 012
VRON	00234X0242	SI AMENAGEMENT QUEND FORT-MAHON	SADE CGTH	D.U.P.	9 600		1 038 708
VRON	00234X0243						
VRON	00234X0254						
WINGLES	00194D0040			Procédure non engagée			0
YVRENCEUX	00333X0047	SIAEP DE GUESCHART	SIAEP DE GUESCHART	D.U.P.	1 600		
YVRENCEUX	00333X0048						

LA PROTECTION DES CAPTAGES D'EAU POTABLE

Arrondissement d'AMIENS

Situation au 1er juin 2008

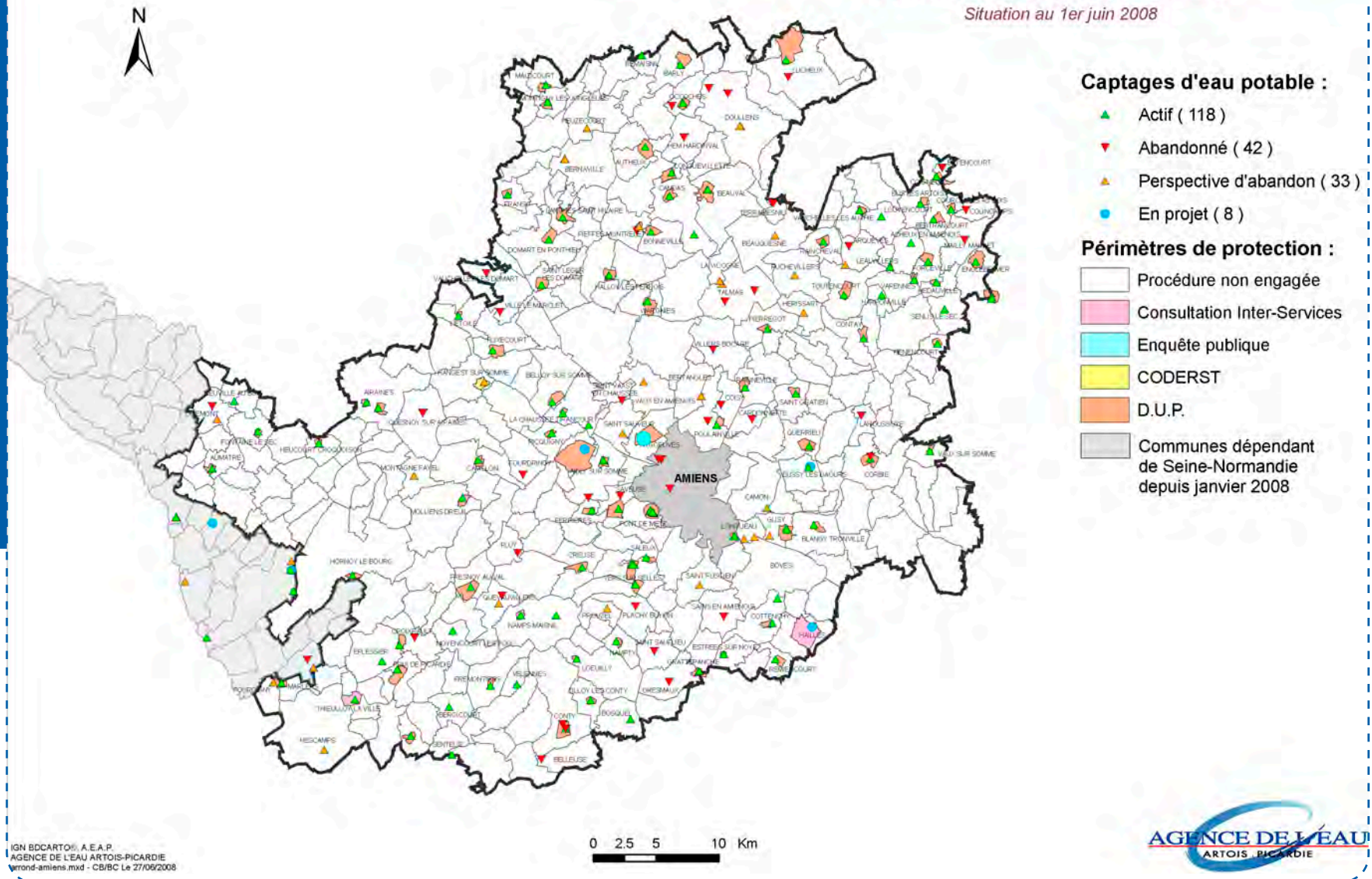

AMIENS

Commune d'implantation	Indice B.R.G.M.	Maitre d'ouvrage	Exploitant	Etat d'avancement	Débit (m3/j)	Débit (m3/an)	Volume 2006 (m3)
ACHEUX EN AMIENOIS	00355X0008	ACHEUX EN AMIENOIS	VEOLIA EAU - CIE GEN DES EAUX	D.U.P.	140	51 100	26 586
AILLY SUR SOMME	00465X0014	SIAEP AILLY SUR SOMME - BREILLY	SOCIETE DES EAUX DE PICARDIE	D.U.P.	1 440	525 600	214 420
AIRAINES	00452X0001	AIRAINES	AIRAINES	D.U.P.	2 400		105 973
AIRAINES	00452X0020	AIRAINES	AIRAINES	D.U.P.	1 080		220 712
AMIENS	00467X0047	AMIENS	AMIENS	D.U.P.			2 363 885
ARGOEUVES	00465X0084	CHAMBRE DE COMMERCE ET D INDUSTRIE D AMIENS	CHAMBRE DE COMMERCE ET D INDUSTRIE D AMIENS	D.U.P.			0
ARGOEUVES	00465X0085						
ARQUEVES	00348X0007	ARQUEVES	ARQUEVES	CODERST	50		10 483
AUMATRE	00448X0027	AUMATRE	AUMATRE	D.U.P.	200	73 000	34 567
AUTHEUX	00341X0016	SIAEP REGION FIENVILLERS	SIAEP REGION FIENVILLERS	D.U.P.	1 200		94 128
BARLY	00342X0009	BARLY	BARLY	D.U.P.	80	29 200	31 113
BEAQUESNE	00347X0009	BEAQUESNE	BEAQUESNE	CODERST	360		50 955
BEAUVAL	00346X0010	BEAUVAL	BEAUVAL	D.U.P.	650	237 250	145 798
BEAUVAL	00346X0026						
BELLOY SUR SOMME	00454X0005	BELLOY SUR SOMME	BELLOY SUR SOMME	D.U.P.	484		48 034
BERGICOURT	00617X0001	SIAEP DES EVOISSONS	SIAEP DES EVOISSONS	D.U.P.	200	73 000	51 712
BERNAVILLE	00334X0006	SIAEP REGION DE BERNAVILLE	VEOLIA EAU - CIE GEN DES EAUX	CODERST	900		162 121
BERNAVILLE	00334X0036						0
BERTANGLES	00462X0007	BERTANGLES	BERTANGLES	Procédure non engagée			0
BERTRANCOURT	00355X0017	BERTRANCOURT	BERTRANCOURT	D.U.P.	72	26 280	16 046
BLANGY TRONVILLE	00468X0005	BLANGY TRONVILLE	BLANGY TRONVILLE	D.U.P.	200	73 000	5 050
BONNEVILLE	00346X0023	BONNEVILLE	BONNEVILLE	D.U.P.	150		22 419
BOSQUEL	00625X0014	LE BOSQUEL	LE BOSQUEL	D.U.P.	150	54 000	20 962
BOVES	00467X0027	LONGUEAU	LYONNAISE DES EAUX	CODERST			
BREILLY	00465X0101	CHAMBRE DE COMMERCE ET D INDUSTRIE D AMIENS	CHAMBRE DE COMMERCE ET D INDUSTRIE D AMIENS	D.U.P.	8 000	2 920 000	2 942 288

AMIENS

Commune d'implantation	Indice B.R.G.M.	Maître d'ouvrage	Exploitant	Etat d'avancement	Débit (m3/j)	Débit (m3/an)	Volume 2006 (m3)
BREILLY	00465X0102						
BUS LES ARTOIS	00355X0021	BUS LES ARTOIS	BUS LES ARTOIS	D.U.P.	90	32 850	8 563
BUSSY LES DAOURS	00467X0098	SOCIETE DES EAUX DE PICARDIE	SOCIETE DES EAUX DE PICARDIE	D.U.P.	15 600		
BUSSY LES DAOURS	00467X0106	AMIENS	AMIENS	Procédure non engagée			
CAMON	00467X0076	SOCIETE DES EAUX DE PICARDIE	SOCIETE DES EAUX DE PICARDIE	Procédure non engagée			
CANDAS	00346X0012	CANDAS	CANDAS	D.U.P.	200	73 000	56 675
CANDAS	00346X0019	CANDAS	CANDAS	Procédure non engagée			
CAVILLON	00457X0038	SIAEP FOURDRINOY	SOCIETE DES EAUX DE PICARDIE	D.U.P.	250		60 169
COIGNEUX	*00355X003	SIAEP DU PLATEAU NORD ALBERT	VEOLIA EAU - CIE GEN DES EAUX	D.U.P.	20	7 300	3 264
COIGNEUX	00355X0035						
CONTAY	00464X0007	SIAEP HAUTE VALLEE HALLUE	SIAEP HAUTE VALLEE HALLUE	D.U.P.	1 400		362 954
CONTY	00618X0051	CONTY	S A U R	D.U.P.	2 400		
CONTY	00618X0052						
CORBIE	00468X0121	SYNDICAT INTERCOMMUNAL D ASSAINISSEMENT DU CORBIOIS	S A U R	D.U.P.	3 400		
COTTENCHY	00623X0002	SIAEP COTTENCHY	SOCIETE DES EAUX DE PICARDIE	D.U.P.	80		46 977
COTTENCHY	00623X0003	LYCEE GEN TECHNOL AGRICOLE LE PARACLET	CISE	Procédure non engagée			100 531
COURCELLES AU BOIS	00355X0019	COURCELLES AU BOIS	COURCELLES AU BOIS	D.U.P.	50	18 250	7 987
CREUSE	00621X0003	SIAEP SUD OUEST AMIENOIS	SOCIETE DES EAUX DE PICARDIE	D.U.P.	1 560		183 304
CROIXRAULT	00612X0003	CROIXRAULT	CROIXRAULT	D.U.P.	600		32 770
DOMART EN PONTTHIEU	00338X0028	SIER BERNAVILLE DOMART EN PONTTHIEU	SIER BERNAVILLE DOMART EN PONTTHIEU	D.U.P.	1 200		165 185
DOULLENS	00343X0005	DOULLENS	DOULLENS	CODERST	3 500		40 322
DOULLENS	00343X0072						622 357
ENGLEBELMER	00356X0021	ENGLEBELMER	ENGLEBELMER	D.U.P.	160		12 000
ENGLEBELMER	00472X0071	BOUZINCOURT	BOUZINCOURT	D.U.P.	2 000		64 309
ENGLEBELMER	00472X0072						
EPLESSIER	00612X0005	EPLESSIER	EPLESSIER	D.U.P.	140	51 100	41 469

AMIENS

Commune d'implantation	Indice B.R.G.M.	Maître d'ouvrage	Exploitant	Etat d'avancement	Débit (m3/j)	Débit (m3/an)	Volume 2006 (m3)
ESTREES SUR NOYE	00622X0004	ESTREES SUR NOYE	ESTREES SUR NOYE	D.U.P.	100	365 000	16 437
FERRIERES	00465X0078	FERRIERES	FERRIERES	D.U.P.	600		
FIEFFES MONTELET	00345X0020	FIEFFES MONTELET	FIEFFES MONTELET	Consultation Inter-Services			
FLIXECOURT	00454X0037	S I DES EAUX DE FLIXECOURT	S I DES EAUX DE FLIXECOURT	D.U.P.	2 400		325 233
FONTAINE LE SEC	00455X0048	FONTAINE LE SEC	FONTAINE LE SEC	D.U.P.	10	3 650	23 560
FORCEVILLE	00355X0012	FORCEVILLE	FORCEVILLE	D.U.P.	95	34 675	23 746
FOURCIGNY	00615X0001	FOURCIGNY	FOURCIGNY	CODERST	360		
FRANSU	00338X0002	FRANSU	FRANSU	D.U.P.	90	32 850	13 459
FREMONTIERS	00618X0007	FREMONTIERS	FREMONTIERS	D.U.P.	120	43 800	10 194
FRESNOY AU VAL	00613X0008	SIAEP COURCELLES SOUS MOYENCOURT	SIAEP COURCELLES SOUS MOYENCOURT	D.U.P.	720		70 423
GLISY	00467X0016	GLISY	GLISY	D.U.P.	500		37 473
GLISY	00467X0022	CHAMBRE DE COMMERCE ET D INDUSTRIE D AMIENS	CHAMBRE DE COMMERCE ET D INDUSTRIE D AMIENS	Procédure non engagée			234 238
GLISY	00467X0090	GLISY	GLISY	D.U.P.	500		3 829
GRATTEPANCHE	00622X0015	SI A.E.P. DE LA REGION D ORESMAUX	SI A.E.P. DE LA REGION D ORESMAUX	D.U.P.	1 500	547 500	255 290
HAILLES	00623X0093	CHAMBRE DE COMMERCE ET D INDUSTRIE D AMIENS	CHAMBRE DE COMMERCE ET D INDUSTRIE D AMIENS	Consultation Inter-Services			
HALLOY LES PERNOIS	00345X0057	SIAEP VALLEE DE LA NIEVRE	S A U R	D.U.P.	1 300		109 825
HALLOY LES PERNOIS	00345X0058						
HANGEST SUR SOMME	00453X0018	SAEP HANGEST SUR SOMME	SAEP HANGEST SUR SOMME	CODERST	1 560		133 428
HARPONVILLE	00348X0001	HARPONVILLE	HARPONVILLE	D.U.P.	120	43 800	15 444
HEDAUVILLE	00355X0004	HEDAUVILLE	HEDAUVILLE	D.U.P.	60	21 900	17 520
HENENCOURT	00471X0002	SIAEP HENENCOURT LAVIEVILLE	SIAEP HENENCOURT LAVIEVILLE	D.U.P.	160		69 596
HERISSART	00463X0015	HERISSART	HERISSART	CODERST	100		48 763
HESCAMPS	00616X0005	SIAEP REGION AGNIERES	SIAEP REGION AGNIERES	Consultation Inter-Services	200		89 179
HEUCOURT CROQUOISON	00455X0007	HEUCOURT CROQUOISON	HEUCOURT CROQUOISON	D.U.P.	50		14 526
HEUZECOURT	00341X0003	SIAEP HEUZECOURT	SIAEP HEUZECOURT	Rapport H.G.A.			27 035
HORNOY LE BOURG	00612X0001	SIAEP REGION HORNOY LE BOURG	SIAEP REGION HORNOY LE BOURG	D.U.P.	500		101 903

AMIENS

Commune d'implantation	Indice B.R.G.M.	Maitre d'ouvrage	Exploitant	Etat d'avancement	Débit (m3/j)	Débit (m3/an)	Volume 2006 (m3)
LA CHAUSSEE TIRANCOURT	00454X0001	LA CHAUSSEE TIRANCOURT	LA CHAUSSEE TIRANCOURT	D.U.P.	300	109 500	35 158
LA CHAUSSEE TIRANCOURT	00465X0079	CONSEIL GENERAL DE LA SOMME	CONSEIL GENERAL DE LA SOMME	Procédure non engagée			
LA CHAUSSEE TIRANCOURT	00465X0087	CONSEIL GENERAL DE LA SOMME	CONSEIL GENERAL DE LA SOMME	Procédure non engagée			
LA CHAUSSEE TIRANCOURT	00465X0104						
LAFRESGUIMONT SAINT MARTIN	00604X0001	SIAEP MORVILLERS SAINT SATURNIN	SIAEP MORVILLERS SAINT SATURNIN	D.U.P.	600		135 848
LAFRESGUIMONT SAINT MARTIN	00611X0004	SIAEP LIGER	SIAEP LIGER	CODERST			0
LAFRESGUIMONT SAINT MARTIN	00611X0005	SIAEP VALLEE BERENGER	SIAEP VALLEE BERENGER	D.U.P.	250	91 000	84 886
LAFRESGUIMONT SAINT MARTIN	00611X0048	SIAEP LIGER	SIAEP LIGER	CODERST			319 754
LAFRESGUIMONT SAINT MARTIN	00611X0050	SIAEP LIGER	SIAEP LIGER	D.U.P.	3 000	1 100 000	
LAFRESGUIMONT SAINT MARTIN	00611X0051	SIAEP LIGER	SIAEP LIGER	D.U.P.	3 000	1 095 000	
LAFRESGUIMONT SAINT MARTIN	00611XTEMP	SIAEP LIGER	SIAEP LIGER	D.U.P.	3 000	1 100 000	
LANCHES SAINT HILAIRE	00338X0001	SIAEP BERNEUIL LANCHES	SIAEP BERNEUIL LANCHES	D.U.P.	250	91 000	55 526
LA VICOgne	00346X0005	LA VICOgne	LA VICOgne	CODERST			
LEALVILLERS	00348X0003	LEALVILLERS	LEALVILLERS	D.U.P.	70	25 500	17 547
LE MAZIS	00448X0067	SI REGION BEAUCAMPS LE VIEUX	SOCIETE DES EAUX DE PICARDIE	D.U.P.	1 000	365 000	190 398
L'ETOILE	00453X0015	L' ETOILE	L' ETOILE	D.U.P.	1 200		86 450
LIGNIERES CHATELAIN	00611X0036	SIAEP DE LA VALLEE DE LA POIX	SIAEP DE LA VALLEE DE LA POIX	D.U.P.	200	73 000	54 406
LOEUILLY	00621X0067	SYND D EAU REGION LOEUILLY	SOCIETE DES EAUX DE PICARDIE	D.U.P.	1 200	438 000	56 510
LONGUEAU	00467X0025	LYONNAISE DES EAUX	LYONNAISE DES EAUX	Procédure non engagée			
LONGUEVILLE	00346X0008	LONGUEVILLE	LONGUEVILLE	D.U.P.	40	14 600	6 457
LOUVENCOURT	00348X0021	LOUVENCOURT	LOUVENCOURT	D.U.P.	100	36 500	26 371
LUCHEUX	00343X0077	SIAEP DE LA FONTAINE	SIAEP DE LA FONTAINE	D.U.P.	360		96 275
LUCHEUX	00343X0078						27 840
MAZICOURT	00334X0011	MAZICOURT	MAZICOURT	D.U.P.	90	32 850	20 605
MARLERS	00615X0030	MARLERS	MARLERS	D.U.P.	144		8 434
MOLLIENS DREUIL	00457X0001	SIAEP MOLLIENS	SIAEP MOLLIENS	D.U.P.	800		110 973

AMIENS

Commune d'implantation	Indice B.R.G.M.	Maitre d'ouvrage	Exploitant	Etat d'avancement	Débit (m3/j)	Débit (m3/an)	Volume 2006 (m3)
MONTAGNE FAYEL	00457X0030	MONTAGNE FAYEL	MONTAGNE FAYEL	CODERST	75		
MONTIGNY LES JONGLEURS	00334X0004	MONTIGNY LES JONGLEURS	MONTIGNY LES JONGLEURS	D.U.P.	25	9 000	5 816
MOYENCOURT LES POIX	00613X0019	MOYENCOURT LES POIX	MOYENCOURT LES POIX	D.U.P.	120	43 800	10 727
NAMPS MAISNIL	00614X0020	NAMPS MAISNIL	NAMPS MAISNIL	Consultation Inter-Services			35 902
NAMPS MAISNIL	00614X0024	NAMPS MAISNIL	NAMPS MAISNIL	Consultation Inter-Services			57 208
NAMPTY	00621X0044	NAMPTY	NAMPTY	D.U.P.	80	29 200	15 806
NEUVILLE AU BOIS	00444X0006	SIAEP FORCEVILLE NEUVILLE	SOCIETE DES EAUX DE PICARDIE	CODERST	100		27 146
OCCOCHES	00342X0062	SAEP MOYENNE VALLEE AUTHIE	SAEP MOYENNE VALLEE AUTHIE	D.U.P.	1 920		
OISEMONT	00444X0065	OISEMONT	OISEMONT	CODERST			
PICQUIGNY	00458X0001	PICQUIGNY	PICQUIGNY	D.U.P.	500		86 316
PIERREGOT	00463X0009	SIAEP RUBEMPRE PIERREGOT	SIAEP RUBEMPRE PIERREGOT	D.U.P.	500		99 773
POIX DE PICARDIE	00612X0004	POIX DE PICARDIE	POIX DE PICARDIE	D.U.P.	4 800	1 752 000	
POIX DE PICARDIE	00612X0023						682 681
POIX DE PICARDIE	00617X0050	POIX DE PICARDIE	POIX DE PICARDIE	D.U.P.	2 400	876 000	43 372
POIX DE PICARDIE	00617X0051						
PONT DE METZ	00466X0013	AMIENS	AMIENS	D.U.P.			2 534 091
PONT DE METZ	00466X0017						
PONT DE METZ	00466X0023						
PONT DE METZ	00466X0520						1 096 454
PONT DE METZ	00466X0521						1 096 454
POULAINVILLE	00466X0149	POULAINVILLE	POULAINVILLE	D.U.P.	530		
PROUZEL	00621X0002	PROUZEL	PROUZEL	CODERST			29 471
PUCHEVILLERS	00347X0001	PUCHEVILLERS	PUCHEVILLERS	D.U.P.			25 934
QUERRIEU	00467X0001	SIEA DE LA VALLEE DE L' HALLUE	SIEA DE LA VALLEE DE L' HALLUE	D.U.P.	500	182 500	87 830
QUEVAUVILLERS	00614X0006	QUEVAUVILLERS	QUEVAUVILLERS	CODERST	250		75 064
RAINCHEVAL	00348X0008	RAINCHEVAL	RAINCHEVAL	D.U.P.	240		11 466

AMIENS

Commune d'implantation	Indice B.R.G.M.	Maître d'ouvrage	Exploitant	Etat d'avancement	Débit (m3/j)	Débit (m3/an)	Volume 2006 (m3)
RAINNEVILLE	00463X0001	RAINNEVILLE	RAINNEVILLE	D.U.P.	150		45 930
REMAISNIL	00341X0007	REMAISNIL	REMAISNIL	Rapport H.G.A.			8 760
REMIENCOURT	00623X0026	REMIENCOURT	REMIENCOURT	D.U.P.	40	14 600	10 809
SAINT FUSCIEN	00622X0024	SAINT FUSCIEN	SAINT FUSCIEN	CODERST	250		0
SAINT GERMAIN SUR BRESLE	00604X0016	SI REGION BEAUCAMPS LE VIEUX	SOCIETE DES EAUX DE PICARDIE	Consultation Inter-Services			0
SAINT GRATIEN	00463X0014	SAINT GRATIEN	SAINT GRATIEN	D.U.P.	85	31 000	21 927
SAINT LEGER LES DOMART	00338X0045	SIAEP VALLEE DE LA NIEVRE	S A U R	D.U.P.	800		297 882
SAINT LEONARD	*5			Procédure non engagée			0
SAINT SAUVEUR	00465X0001	SAINT SAUVEUR	SOCIETE DES EAUX DE PICARDIE	CODERST	114		63 809
SALEUX	00621X0088	S I A E P SALEUX SALOUEL	SOCIETE DES EAUX DE PICARDIE	D.U.P.	3 750		427 750
SALEUX	00621X0094	AMIENS	AMIENS	D.U.P.	24 000		1 681 100
SALEUX	00621X0095						1 055 209
SALEUX	00621X0096						1 784 016
SAVEUSE	00465X0070	SAVEUSE	SAVEUSE	D.U.P.	200	73 000	
SENPONT	00448X0064	SIAEP LIGER	SIAEP LIGER	D.U.P.	7 200	2 628 000	298 466
SENPONT	00448X0066						
SENLIS LE SEC	00471X0009	SENLIS LE SEC	SENLIS LE SEC	D.U.P.	95	34 000	24 737
SENTELIE	00617X0012	SIAEP SENTELIE BRASSY THOIX COURCELLES	SIAEP SENTELIE BRASSY THOIX COURCELLES	D.U.P.	700	255 500	47 893
TALMAS	00346X0028	TALMAS	TALMAS	CODERST	400		0
THIEULLOY LA VILLE	00616X0016	SIAEP DE LA VALLEE DE LA POIX	SIAEP DE LA VALLEE DE LA POIX	Consultation Inter-Services	100		61 923
TILLOY LES CONTY	00625X0003	TILLOY LES CONTY	TILLOY LES CONTY	D.U.P.	120	43 800	12 488
TOUTENCOURT	00348X0002	TOUTENCOURT	TOUTENCOURT	D.U.P.	150	54 750	50 021
VARENNES	00355X0006	VARENNES	VARENNES	D.U.P.	100	36 500	20 588
VAUCHELLES LES AUTHIE	00348X0028	VAUCHELLES LES AUTHIE	VAUCHELLES LES AUTHIE	D.U.P.	100	36 500	12 544
VAUX EN AMIENOIS	00461X0001	VAUX EN AMIENOIS	VAUX EN AMIENOIS	CODERST	120		0
VAUX SUR SOMME	00475X0035	SIAEP VAUX SUR SOMME	SIAEP VAUX SUR SOMME	D.U.P.	240		86 034

Commune d'implantation	Indice B.R.G.M.	Maître d'ouvrage	Exploitant	Etat d'avancement	Débit (m3/j)	Débit (m3/an)	Volume 2006 (m3)
VELENNES	00618X0001	SIAEP DE VELENNES CONTRE	SIAEP DE VELENNES CONTRE	D.U.P.	100	36 500	21 107
VERS SUR SELLES	00621X0058	SIAEP BASSE VALLEE DE LA SELLE	SOCIETE DES EAUX DE PICARDIE	D.U.P.	4 800	1 752 000	169 262
WARGNIES	00461X0004	SIAEP REGION NAOURS	SOCIETE DES EAUX DE PICARDIE	D.U.P.	4 800		533 909

MONTDIDIER

LA PROTECTION DES CAPTAGES D'EAU POTABLE

Arrondissement de MONTDIDIER

Situation au 1er juin 2008

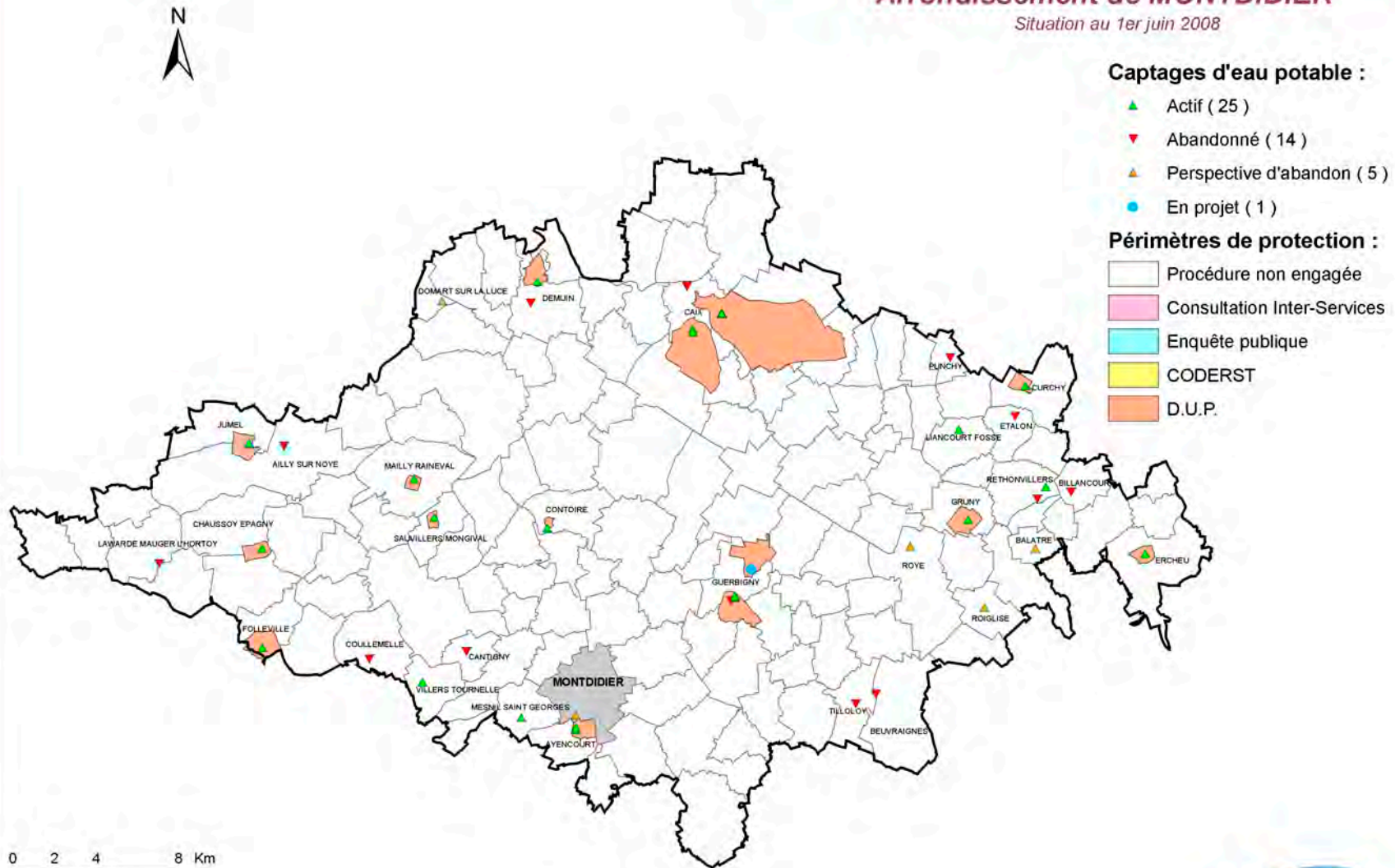

MONTDIDIER

Commune d'implantation	Indice B.R.G.M.	Maitre d'ouvrage	Exploitant	Etat d'avancement	Débit (m3/j)	Débit (m3/an)	Volume 2006 (m3)
AYENCOURT	00811X0044	MONTDIDIER	CISE	D.U.P.	2 500	912 500	
AYENCOURT	00811X0045						483 653
BALATRE	00638X0002	BALATRE	BALATRE	CODERST			0
CAIX	00632X0008	SIAEP REGION DE CAIX	SIAEP REGION DE CAIX	D.U.P.	16 040	5 854 600	315 410
CAIX	00632X0010						1 431 920
CAIX	00632X0058						444 470
CAIX	00632X0069	SIAEP REGION DE CAIX	SIAEP REGION DE CAIX	D.U.P.	7 400	2 701 000	607 240
CAIX	00632X0070						451 250
CHAUSSOY EPAGNY	00627X0029	SIAEP PLATEAU DE LA NOYE	SOCIETE DES EAUX DE PICARDIE	D.U.P.	245		78 697
CONTOIRE	00635X0039	SIAEP PIERREPONT SUR AVRE	SIAEP PIERREPONT SUR AVRE	D.U.P.	580	211 700	158 474
CURCHY	00634X0005	SIAEP DE CURCHY	SIAEP DE CURCHY	D.U.P.	250	91 250	54 293
DEMUIN	00631X0051	DEMUIN	DEMUIN	D.U.P.	200	73 000	
DOMART SUR LA LUCE	00624X0002	SIAEP BERTEAUCOURT LES THENNES	CISE	D.U.P.	1 320	480 000	176 786
ERCHEU	00645X0003	ERCHEU	ERCHEU	D.U.P.			64 520
FOLLEVILLE	00803X0002	SIAEP PLATEAU SUD AILLY SUR NOYE	SIAEP PLATEAU SUD AILLY SUR NOYE	D.U.P.	2 640		313 825
GRUNY	00638X0006	SIAEP CARREPUIS CREMERY GRUNY	SIAEP CARREPUIS CREMERY GRUNY	D.U.P.	280	102 200	49 095
GUERBIGNY	00636X0042	SI ALIMENTATION EAU POTABLE GUERBIGNY	SI ALIMENTATION EAU POTABLE GUERBIGNY	D.U.P.	5 600		447 686
GUERBIGNY	00636X0044						234 150
GUERBIGNY	00636X0045						165 610
GUERBIGNY	00636X0076	ROYE	ROYE	D.U.P.	3 000	1 095 000	
JUMEL	00627X0005	SI DISTRIB TRAITEMENT EAU VALLEE NOYE	SI DISTRIB TRAITEMENT EAU VALLEE NOYE	D.U.P.	900		247 600
LIANCOURT FOSSE	00638X0010	LIANCOURT FOSSE	LIANCOURT FOSSE	D.U.P.	60	21 900	16 493
MAILLY RAINEVAL	00628X0031	MAILLY RAINEVAL	MAILLY RAINEVAL	D.U.P.	50	18 250	16 401
MESNIL SAINT GEORGES	00811X0009	MESNIL SAINT GEORGES	MESNIL SAINT GEORGES	Procédure non engagée			9 693
MESNIL SAINT GEORGES	00811X0060	MESNIL SAINT GEORGES	MESNIL SAINT GEORGES	Procédure non engagée			

MONTDIDIER

Commune d'implantation	Indice B.R.G.M.	Maître d'ouvrage	Exploitant	Etat d'avancement	Débit (m3/j)	Débit (m3/an)	Volume 2006 (m3)
MONTDIDIER	00811X0048	LYONNAISE DES EAUX	LYONNAISE DES EAUX	Procédure non engagée			0
RETHONVILLERS	00638X0057	SIAEP DE RETHONVILLERS	CISE	D.U.P.	200	73 000	28 143
ROIGLISE	00638X0066	ROIGLISE	ROIGLISE	CODERST			
ROYE	00637X0031	ROYE	ROYE	CODERST			629 370
SAUVILLERS MONGIVAL	00628X0028	SAUVILLERS MONGIVAL	SAUVILLERS MONGIVAL	D.U.P.	78	28 470	22 391
VILLERS TOURNELLE	00804X0029	VILLERS TOURNELLE	VILLERS TOURNELLE	D.U.P.	48	17 520	10 620

LA PROTECTION DES CAPTAGES D'EAU POTABLE

Arrondissement de PERONNE

Situation au 1er juin 2008

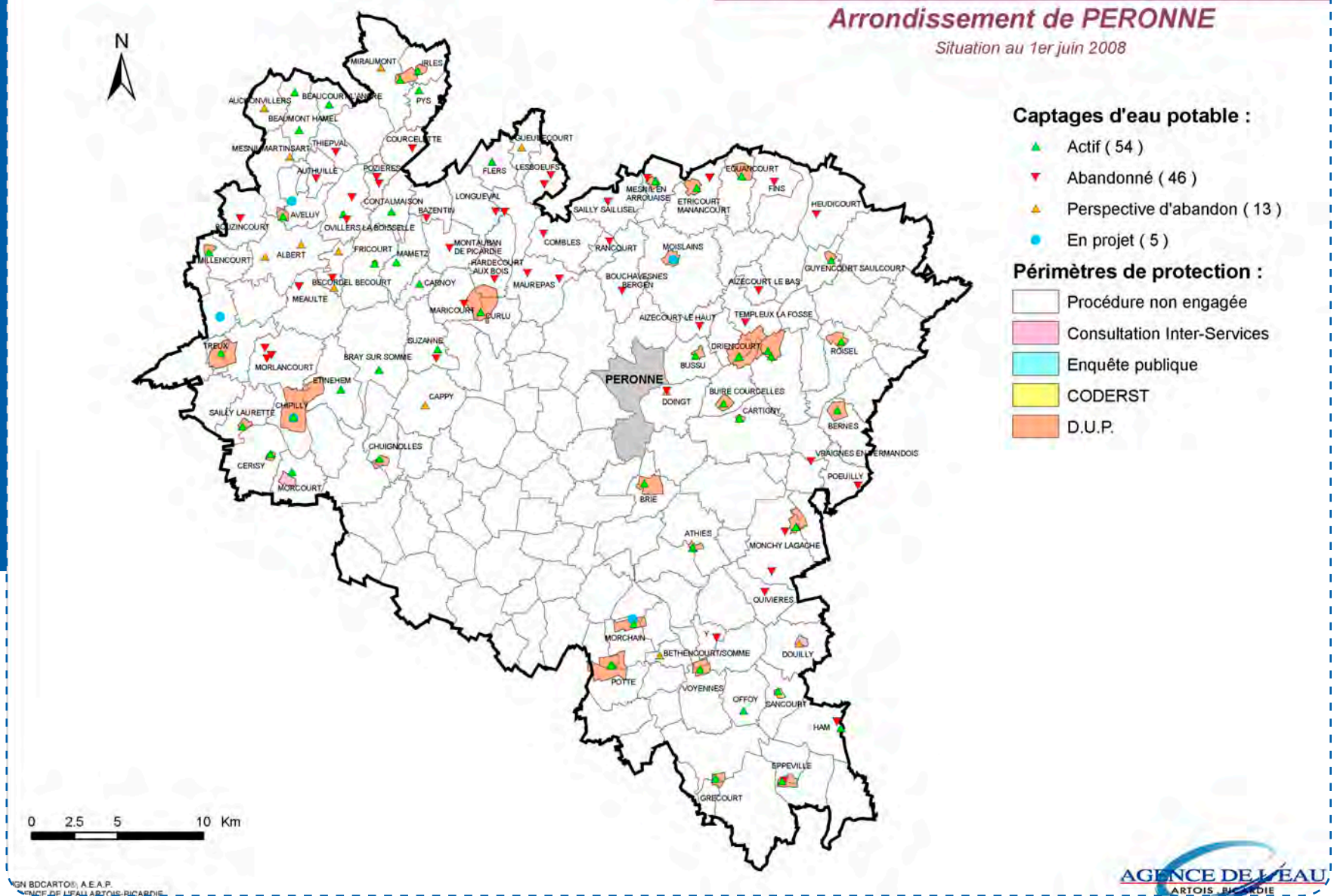

PÉRONNE

Commune d'implantation	Indice B.R.G.M.	Maitre d'ouvrage	Exploitant	Etat d'avancement	Débit (m3/j)	Débit (m3/an)	Volume 2006 (m3)
ALBERT	00472X0015	ALBERT	VEOLIA EAU - CIE GEN DES EAUX	Procédure non engagée			0
ALBERT	00472X0049	ALBERT	VEOLIA EAU - CIE GEN DES EAUX	Procédure non engagée			0
ATHIES	00642X0020	SIAEP REGION D ATHIES	CISE	D.U.P.	600		86 548
AUCHONVILLERS	00356X0028	AUCHONVILLERS	AUCHONVILLERS	CODERST			0
AVELUY	00472X0007	AVELUY	AVELUY	D.U.P.	150	54 750	26 325
AVELUY	00472X0081	SIAEP DU PLATEAU NORD ALBERT	VEOLIA EAU - CIE GEN DES EAUX	Consultation Inter-Services			
BEAUCOURT SUR L'ANCRE	00356X0001	BEAUCOURT SUR L' ANCRE	BEAUCOURT SUR L' ANCRE	D.U.P.	80	28 950	16 212
BEAUMONT HAMEL	00356X0004	BEAUMONT HAMEL	BEAUMONT HAMEL	D.U.P.	30	11 000	3 570
BEAUMONT HAMEL	00356X0006	BEAUMONT HAMEL	BEAUMONT HAMEL	D.U.P.	10	15 000	11 454
BECORDEL BECOURT	00472X0009	BECORDEL BECOURT	BECORDEL BECOURT	Consultation Inter-Services			0
BECORDEL BECOURT	00472X0063	BECORDEL BECOURT	BECORDEL BECOURT	Consultation Inter-Services			
BERNES	00487X0039	SIAEP DU VERMANDOIS	CISE	D.U.P.	1 440		136 430
BETHENCOURT SUR SOMME	00641X0014	SIAEP BETHENCOURT SUR SOMME	S A U R	CODERST	5 000		0
BRAY SUR SOMME	00477X0018	BRAY SUR SOMME	S A U R	CODERST	1 000		89 309
BRIE	00485X0002	BRIE	BRIE	D.U.P.	150	54 750	36 575
BUIRE COURCELLES	00486X0012	BUIRE COURCELLES	BUIRE COURCELLES	D.U.P.	768	280 000	39 907
BUSSU	00486X0001	BUSSU	BUSSU	D.U.P.	80	29 200	11 573
CAPPY	00477X0016	CAPPY	S A U R	CODERST	150		36 103
CARNOY	00473X0007	CARNOY	CARNOY	D.U.P.	35	12 775	6 156
CARTIGNY	00486X0023	CARTIGNY	CARTIGNY	D.U.P.	600		26 280
CERISY	00476X0003	SIAEP CERISY CHIPILLY	SIAEP CERISY CHIPILLY	D.U.P.	180	65 700	88 767
CHIPILLY	00476X0046	ALBERT	VEOLIA EAU - CIE GEN DES EAUX	D.U.P.	7 000		588 156
CHIPILLY	00476X0047						
CHUIGNOLLES	00477X0004	CHUIGNOLLES	CHUIGNOLLES	D.U.P.	60	22 000	8 168
CONTALMAISON	00473X0023	CONTALMAISON	CONTALMAISON	D.U.P.	60	22 000	11 103

PÉRONNE

Commune d'implantation	Indice B.R.G.M.	Maître d'ouvrage	Exploitant	Etat d'avancement	Débit (m3/j)	Débit (m3/an)	Volume 2006 (m3)
CURLU	00474X0078	SIVOM DE LA REGION DE COMBLES	LYONNAISE DES EAUX	D.U.P.	4 000	1 460 000	191 016
DOINGT	00485X0017	PERONNE (CF NO 02256)	S A U R	CODERST	3 500		
DOINGT	00485XTEMP						
DOUILLY	00643X0016	DOUILLY	DOUILLY	Consultation Inter-Services			14 058
DRIENCOURT	00486X0110	PERONNE (CF NO 02256)	S A U R	D.U.P.	4 500		
DRIENCOURT	00486X0111						
EPPEVILLE	00646X0107	SIAEP EPPEVILLE BROUCHY MUILLE	S A U R	D.U.P.	1 500		288 729
EQUANCOURT	00366X0214	EQUANCOURT	EQUANCOURT	D.U.P.	240		15 816
ETINEHEM	00476X0016	ETINEHEM	ETINEHEM	D.U.P.	140	51 100	29 837
ETRICOURT MANANCOURT	00482X0031	SIAEP YTRES BERTINCOURT	SIAEP YTRES BERTINCOURT	D.U.P.	700	255 500	167 003
FLERS	00358X0213	FLERS	FLERS	Procédure non engagée			0
FRICOURT	00473X0013	FRICOURT	FRICOURT	D.U.P.	150	54 750	24 991
GRECOURT	00646X0106	S I A E P ESMERY HALLON	S A U R	D.U.P.	2 400		93 320
GUEUDECOURT	00358X0205	GUEUDECOURT	GUEUDECOURT	Procédure non engagée			
GUYENCOURT SAULCOURT	00483X0002	GUYENCOURT SAULCOURT	GUYENCOURT SAULCOURT	D.U.P.	50		13 791
HAM	00647X0190	HAM	S A U R	D.U.P.	1 400	511 000	
HAM	00647X0191						
IRLES	00357X0013	IRLES	IRLES	D.U.P.	30		12 796
IRLES	00357X0052	SIAEP DU PLATEAU NORD ALBERT	VEOLIA EAU - CIE GEN DES EAUX	D.U.P.	4 500		175 125
MAMETZ	00473X0014	MAMETZ	MAMETZ	Rapport H.G.A.			14 293
MESNIL EN ARROUAISE	00365X0203	MESNIL EN ARROUAISE	MESNIL EN ARROUAISE	D.U.P.	100	36 500	
MESNIL MARTINSART	00356X0019	MESNIL MARTINSART	MESNIL MARTINSART	CODERST	80		0
MILLENCOURT	00471X0004	MILLENCOURT	MILLENCOURT	D.U.P.	50		14 580
MIRAUMONT	00357X0010	MIRAUMONT	MIRAUMONT	Consultation Inter-Services			46 997
MOISLAINS	00481X0002	MOISLAINS	MOISLAINS	D.U.P.	800		140 541
MOISLAINS	00481XTEMP						

PÉRONNE

Commune d'implantation	Indice B.R.G.M.	Maître d'ouvrage	Exploitant	Etat d'avancement	Débit (m3/j)	Débit (m3/an)	Volume 2006 (m3)
MONCHY LAGACHE	00643X0087	SIAEP MONCHY LAGACHE TERTRY	SIAEP MONCHY LAGACHE TERTRY	D.U.P.	450		
MONCHY LAGACHE	00643X0088						
MORCHAIN	00641X0126	SIAEP BETHENCOURT SUR SOMME	S A U R	D.U.P.	4 000	1 460 000	423 320
MORCHAIN	00641X0127						355 740
MORCOURT	00476X0006	MORCOURT	MORCOURT	Consultation Inter-Services			19 565
OFFOY	00646X0012	OFFOY	S A U R	D.U.P.	1 000	365 000	20 161
OVILLERS LA BOISSELLE	00472X0059	OVILLERS LA BOISSELLE	OVILLERS LA BOISSELLE	D.U.P.	70	25 550	
POTTE	00641X0089	SIAEP BETHENCOURT SUR SOMME	S A U R	D.U.P.	4 800		223 060
POTTE	00641X0091						
PYS	00357X0012	PYS	PYS	D.U.P.	50	18 250	6 409
ROISEL	00483X0012	SIAEP HAUTE COLOGNE	CISE	D.U.P.	1 500		389 424
SAILLY LAURETTE	00476X0002	SAILLY LAURETTE	SAILLY LAURETTE	D.U.P.	200	73 000	36 745
SANCOURT	00642X0005	SANCOURT	S A U R	CODERST			0
SUZANNE	00473X0006	SUZANNE	SUZANNE	D.U.P.	140	51 100	17 307
TINCOURT BOUCLY	00482X0094	SIAEP HAUTE COLOGNE	CISE	D.U.P.	1 700	620 500	
TINCOURT BOUCLY	00486XTEMP						
TREUX	00471X0018	SIAEP VALLEE ANCRE	SIAEP VALLEE ANCRE	D.U.P.	2 400	876 000	231 628
VOYENNES	00642X0021	VOYENNES	S A U R	D.U.P.	550		55 483



200, rue Marceline - Centre Tertiaire de l'Arsenal - B.P. 80818 - 59508 Douai cedex
Tél : 03 27 99 90 00 - Fax : 03 27 99 90 15 - www.eau-artois-picardie.fr

Mission Mer du Nord

200, rue Marceline - Centre Tertiaire de l'Arsenal
BP 80818 - 59508 Douai cedex
Tél : 03 27 99 90 76 - Fax : 03 27 99 90 15

Mission Picardie

64 bis, rue du Vivier - 80000 Amiens
Tél. : 03 22 91 94 88 - Fax : 03 22 91 99 59

Mission Littoral

Centre Directionnel - 56, rue Ferdinand Buisson
BP 217 - 62203 Boulogne-sur-Mer cedex
Tél. : 03 21 30 95 75 - Fax : 03 21 30 95 80