

# STATION DE MESURE

094800

LA COURSE À ESTRÉE (62)

## Localisation de la station de mesure

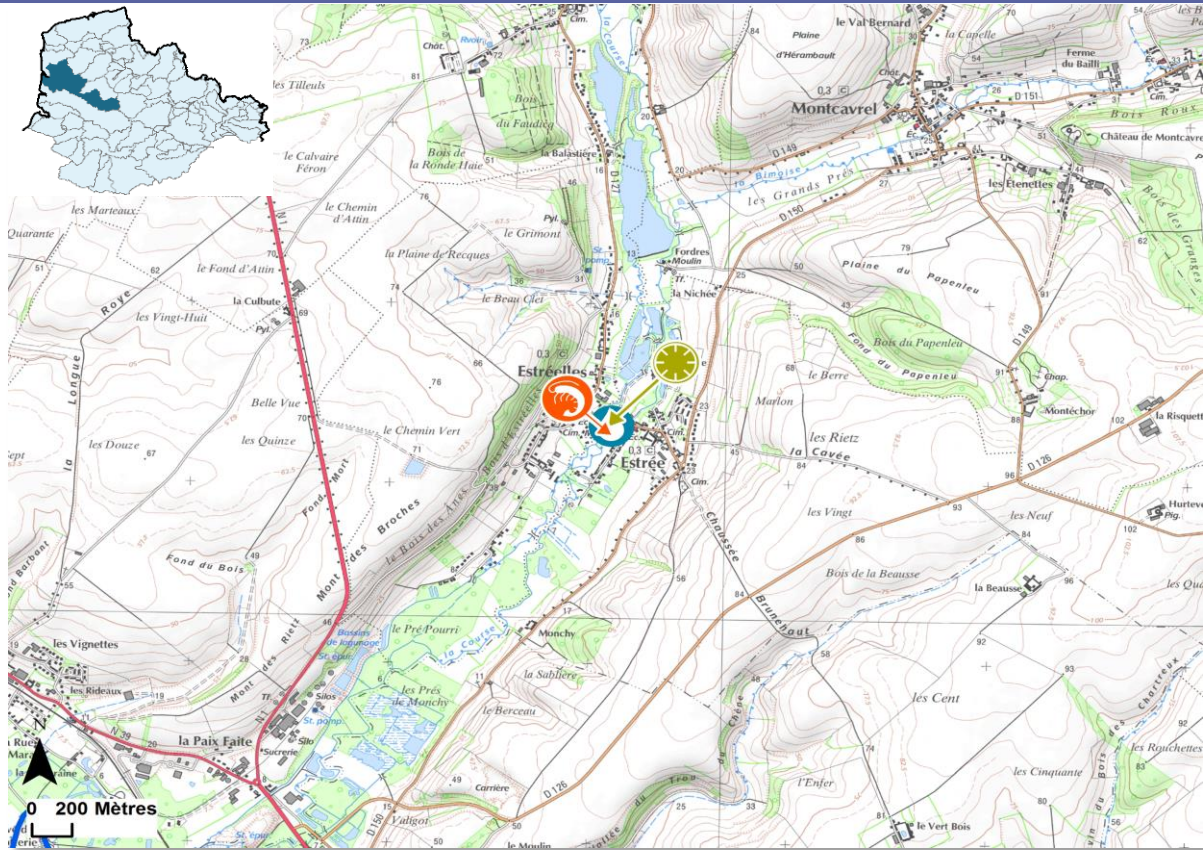

- Légende de la carte** (sites de prélèvements)
- Eau
  - Macro-invertébrés
  - Poisson
  - Diatomées benthiques
  - Macrophytes
  - Phytoplancton

## Caractéristiques de la station de mesure

**Code SANDRE station** 01094800 **Département** 62  
**Cours d'eau** COURSE  
**Masse d'eau (Code)** CANCHE (FRAR13)  
**Typologie à la station de mesure (Code)** Cours d'eau moyen côtier des tables calcaires (M 9A)  
**Commune** ESTREE

Réseau(x) DCE	Autre(s) réseau(x)
<input type="checkbox"/> Réseau Contrôle de Surveillance	<input type="checkbox"/> Nitrates <input type="checkbox"/> CIM/RHME
<input type="checkbox"/> Réseau Contrôles Opérationnels	<input checked="" type="checkbox"/> Flux <input type="checkbox"/> Pesticides
<input type="checkbox"/> Réseau Référence Pérenne	<input type="checkbox"/> OSPAR <input checked="" type="checkbox"/> Réseau Historique Artois-Picardie

Éléments de qualité suivis		
<input checked="" type="checkbox"/> Physico-chimie	<input checked="" type="checkbox"/> Invertébrés	<input type="checkbox"/> Phytoplancton
<input checked="" type="checkbox"/> Diatomées	<input type="checkbox"/> Macrophytes	<input type="checkbox"/> Poissons

Station de mesure de débit rattachée		
NUMERO	COMMUNE	TYPE DE SUIVI
0		JAUGEAGE PONCTUEL